

القبس

رئيس التحرير
جاسم أحمد النصف

مدير التحرير
رؤوف شحوري

السبت ١٦ محرم ١٣٩٦ — ١٧ يناير (كانون الثاني) ١٩٧٦ — السنة الرابعة — العدد ١٣١٥ — الكويت

١٦ صفحة — ٥٠ فلسا

AL - QABAS Saturday 17 Jan. 1976, 4th Year No. 1315 - Kuwait



«القبس الرياضي» مع هذا العدد

كرامي يتهم قيادة الجيش بالتمرد

معارك بالسلاح الأبيض في الدامور والطيران يتدخل لمساندة المحاصرين

الشهابي يجتمع بفرنجية ويعود الى دمشق



مقاتل من « المرابطون » في مبنى قصر العدل القديم الذي سيطرت عليه القوات الشعبية المشتركة .

بيروت — واف ، ي.ب ، رويتر ، اشرا — تميز يوم أمس بنشاط سياسي صاحب التصعيد العسكري على شتى الجبهات . اتهم السيد رشيد كرامي رئيس الحكومة قيادة الجيش بالتمرد واستخدام الطيران في المعارك خلافا لاوامره ، كما دعت قمة اسلامية عقدت بعد ظهر أمس في منزل مفتي الجمهورية الى رفع الحصار عن مخيم تل الزعتر والجلاء عن مخيم ضبية كشرط لوقف القتال في لبنان . زار رئيس الاركان السوري قصر بعبدا أمس واجتمع الى رئيس الجمهورية قبيل الموعد المحدد لزيارة الرئيس سليمان فرنجيةلدمشق.

الجبهة العسكرية

على الصعيد العسكري استمر الوضع الامني في التدهور في معظم الجبهات اللبنانية ، خاصة في الدامور التي قال ناطق فلسطيني انها وقعت في قبضة القوات الشعبية المشتركة . ونفى ناطق كتائبي استسلام البلدة ، لكنه اعترف بان ٤ الاف مسلح يحاصرونها من جميع الجهات ، بما في ذلك طريق البحر واعترف بان حوالي ألفي مسلح اخترقوا الجهة الشمالية الشرقية من البلدة . وقال راديو بيروت ان المعارك كانت

— البقية على الصفحة ١٦ عمود ١ —



عضو استخبارات لرئاسة البعثة الاميركية بسيناء

اصدر الرئيس الاميركي جيرالد فورد قرارا بتعيين وليم كونتس مديرا للبعثة الاميركية في سيناء وتضم البعثة مائتي خبير مدني كلفوا بالعمل في مركز المراقبة في سيناء عقب الاتفاق الاخير لفصل القوات ويعمل في مكتب التخطيط التابع لوزارة الخارجية الاميركية (الاستخبارات) .

اقتصاد

١ر٧ مليار دولار ودائع الكويت في « السني بنك »

يبدو ان للحكومة الكويتية ودائع كبيرة في المصرف الاميركي « سني بنك » ، الذي قالت التقارير عنه انه يعاني من خسائر مالية . وتبلغ هذه الودائع ١ر٧ مليار دولار كما يقول المحققون في المصرف الاتحادي الاميركي .

(تفاصيل ص ٥)

رياضة

اصابة ٢٨ شخصا بمباراة الزمالك والاولمبي

القاهرة — ي ب — اصيب ٢٨ شخصا بجروح امس بما في ذلك مدير ومدرب فريق الزمالك القاهري من جراء القاء الحجارة على الملعب بعد خسارة نادي الزمالك أمام الاولمبي بهدفين مقابل هدف واحد .

وقد ادت هذه الخسارة الى اغضاب جمهور الزمالك الذي اخذ يلقي الحجارة بلا تمييز . وكان بين الجرحى ١٢ مشجعا ، ١٢ رجل بوليس ، ضابط بوليس ، ولاعبان من الزمالك ومدير ومدرب فريق الزمالك زكي عثمان .

الكويت أكبر من أن تكون أسرة واحدة

عبد الله أحمد حسين

اقرا هذه الايام في الصحف مناقشات حول ما اطلقوه من حديث عن الاسرة الكويتية الواحدة ، ووجوب العودة الى حياة تلك الاسرة ايام البساطة والنقاء والمثالية .

ان الحديث هذا يبدو خياليا ويمكن ان يكون مجال تامل لشيخ يريد ان يعود الى ايام فتوته بعد ان قطع اجمل ايام حياته واستقبل شتاء الشيخوخة .

كانت الكويت تكاد تكون اسرة واحدة عندما بدات بضعة اغفاذ من قبائل عربية تنشىء فيها بيوتا بسيطة ومتواضعة وبدا عليها انها اختارت اقامة دائمة في هذه المنطقة .

كان يمكن أن يقال بالنسبة لذاك المجتمع البسيط انه أسرة واحدة جوازا . اما بعد ان قامت الكويت كدولة وبعد أن سنت فيها القوانين الحديثة بغض النظر عن مدى حزمها وجدية تطبيقها ، وبعد ان نهض نظامها الديمقراطي بالرغم من جميع سلبياتها فان القول بان ذلك الماضي الذي كان يجب أن يعود وان نعيش في مجتمع نسميه مجتمع الاسرة الكويتية الواحدة ، لا يمكن ان يكون ذا موضوع .

ان الكويت التي تقدمت كثيرا عما كانت عليه والتي تحولت من مجتمع بسيط تسود فيه روح العائلة ويحكمه اسلوب العشيرة شبت عن الطوق واذا جاز لاي منا أن يلبس بدلة كان يلبسها عندما كان صبيا يافعا جاز أن نعود الى نظام الاسرة الواحدة التي يتحدثون عنها هذه الايام .

تعداد الكويت هذه الايام يصل الى ما يزيد على النصف مليون وكانت الكويت ايام ما تسميه بالاسرة الكويتية لا يزيد عن بضعة الاف .

يحكم الكويت هذه الايام دستور وقانون وتظللها ديمقراطية وازنة الظلال بينما كان يحكمها في الماضي نظام العشيرة . وفي الكويت هذه الايام مؤسسات اجتماعية وسياسية واقتصادية ومهنية ينظمها الدستور ويرعاها القانون بينما كانت كويت الامس بعدد سكانها وبساطة نظام حكمها وخلوها من المؤسسات المختلفة تسيرها أمور عرفية تتناسب وما هي عليه من بساطة .

ثم ما هي الاسرة التي يتحدثون عنها . هل يريدون ان يطلقوا على هذا الجزء الكبير من الشعب العربي بمثقفيه وجمعياته ومؤسساته وضخامة تركيبه لقب أسرة ؟!

ان الكويت الحديثة دولة ، ودولة ديمقراطية ، وقد بذل شبابها ورجالها الجهود الكبيرة لكي يصلوا الى تحقيق الارادة الشعبية في أن تكون « الامة مصدر السلطات » .

ان المحبة والوئام يجب ان يسودا المجتمع العربي الكويتي بل يجب ان يسودا الامة العربية كلها والعالم باسره ، وهذا ما يخلق نوعا من الاسرية مصعده ومتطورة عما كانت عليه حالة ما يسمى بالاسرة الكويتية الواحدة .

ان واقع حالة مجتمع ما يفرزها تركيب المجتمع نفسه ... كما مجموعة

— البقية على الصفحة ١٦ عمود ٧ —

خبر الساعات

نزف لزبائننا عن انتقال معرض كونتنتال من شارع الامن العام الى شارع الهلالي مقابل المواصلات مع وصول تشكيلة جديدة باسعار مناسبة .



رأي

قبل الوصول الى نهاية الطريق !

حتى الامس القريب ، كنا معروفين في هذا البلد على اننا نموذج للشعب البسيط الذي يقنع بحياته الصعبة المتقشفة .. ولم نكن في تلك الايام نحسد اخواننا في مجتمعاتهم الهائلة بل كنا نسمع اخبار الازدهار والرخاء في بلاد الاشقاء دون ان نشعر بالحسد والغيرة لان طبيعتنا تميل الى البساطة والاكتفاء بما رزقنا به الله من مقومات الحياة .

كان ذلك ، في الامس القريب، اي قبل ان تنقلب الاوضاع الاجتماعية مع تفجر الثروات في ارضنا .. وخلال سنوات قليلة اصبحنا تماما في عكس ما كنا عليه حتى ان الكثيرين منا لا يصدقون ان هذا المجتمع هو نفس ذلك المجتمع الذي يملك الخصائص الفريدة ..

وباختصار فقد انجرفنا جميعا وراء المظاهر المادية دون الاهتمام بالجوهر ، وينبغي القول في هذا المجال ان للحكومة دور كبير في هذا الانجراف الشامل وراء المظاهر الفارغة والتقليد الاعمى .. فمعظم المشاريع التي يتم تنفيذها هي في الواقع من مشاريع الزينة والرفاهية وتقليد مباشر لما هو موجود عند غيرنا في الدول المتقدمة دون النظر الى الفائدة التي يمكن ان يجنيها هذا البلد من وراء تلك الاعمال ، حيث ان الدافع الوحيد هو في الغالب تحقيق افضل مشروع في منطقتنا ، بل وفي العالم اذا امكن !

ولقد انتقلت العدوى بطبيعة الحال الى المؤسسات الخاصة التي تهتم كثيرا للمظاهر والمبالغة فيها .. كما انتقلت العدوى ، للاسف ، الى البسطاء من الناس الذين يريدون « اثبات وجودهم » وذلك عن طريق قضاء عطلة الربيع مع الاولاد في لبنان ، او تمضية عطلة الصيف في جزر الكناري ، حتى ولو كانت احواله المادية لا تسمح له بقضاء الاجازة في .. فيلكا !

انها مشكلة تتفاقم مع مرور الوقت .. فهل نتوقف جميعا عن مواصلة السير في هذا الطريق ؟

جاسم أحمد النصف

الخبر الأخير

انقسام عربي في مجلس الامن

الامم المتحدة — تواجه الدول العربية خطر انقسام بسبب اقتراح مصري باستئناف مؤتمر جنيف على اساس قراري مجلس الامن ٢٤٢ و ٣٣٨ .

وعلم ان مندوب الاردن يتوسط لاقناع المندوب المصري بسحب اقتراحه بعد ان تبنت جميع الدول العربية مشروع القرار السوري — الفلسطيني.

(مجلس الامن صفحة ١٦)

أميركا تسعى لعقد اتفاق سلام مؤقت بين الأردن واسرائيل

تل أبيب — ي ب — ذكرت الصحف الاسرائيلية امس أن جهودا اميركية جديدة تبذل لترتيب اجراء مفاوضات لعقد اتفاق سلام مؤقت بين الاردن واسرائيل .

وكانت احدى صحف العدو قد ذكرت نقلا عن تقارير لوكالات الانباء من واشنطن ان رئيس وزراء العدو اسحق رابين اجتمع بصورة سرية مع الملك حسين لاستكشاف احتمالات مفاوضات السلام بين الاردن واسرائيل . وقد نفى ناطق باسم رابين ان يكون مثل هذا الاجتماع قد تم .

وذكرت صحيفة «جيروزاليم بوست» نقلا عن مصادر عليمة في واشنطن ان من المتوقع ان يمارس الرئيس الاميركي فورد ووزير الخارجية هنري كيسنجر ضغطا على رابين في ما يتعلق باجراء محادثات مع الاردن خلال زيارة رابين لواشنطن في اواخر الشهر الجاري .

وكانت واشنطن قد اقترحت اجراء محادثات بين الاردن واسرائيل حول تسوية سلام جزئية في صيف عام ١٩٧٤ الا ان اسرائيل رفضت الاقتراح بحجة ان المفاوضات مع الاردن يجب ان تجري ضمن خطة تسوية سلمية شاملة في الشرق الاوسط .

وقالت « جيروزاليم بوست » ان المصادر العليمة في واشنطن تتوقع حدوث تغير في موقف اسرائيل ازاء مثل هذه المفاوضات ، واضافت ان الاتصالات الدبلوماسية التي حققتها منظمة التحرير الفلسطينية قد اقنعت « الحكومة الاسرائيلية » باعادة النظر في موقفها السابق بصدد المفاوضات للتوصل الى اتفاق جزئي مع الاردن .

وقالت ان هناك اتفاقا عاما ان الملك

— البقية على الصفحة ١٦ عمود ٦ —

غدا
القبس
السينمائية
صفحات ضاحكة
تنتقد وتسخر
من أجل الاصلاح

شركة الصناعات الوطنية

شركة مساهمة كويتية

نسترعي انتباه السادة المساهمين الذين لم يتقدموا لمقر الشركة الرئيسي بالشويخ لاستلام بطاقات الاكتتاب المعدة لغرض ممارسة حق الاولوية بالاكتتاب في زيادة رأس المال إلى ضرورة المراجعة خلال الدوام الرسمي للشركة من الساعة السابعة والنصف صباحاً حتى الساعة الثانية بعد الظهر ما عدا أيام الجمع وذلك لاستلام بطاقات الاكتتاب الخاصة بهم ليتمكنوا من ايداع مبالغ الاكتتاب لدى البنوك في الموعد المحدد والمعلن عنه سابقاً والذي ينتهي بنهاية دوام البنوك ليوم الأثنين الموافق ١٩ يناير ١٩٧٦ .

رئيس مجلس الإدارة

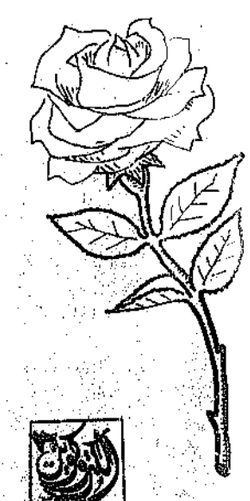
باسمه تعالى

يسر جمعية الثقافة الاجتماعية أن تدعو الجمهور الكريم لحضور القسم الثاني من محاضرة سماحة العلامة السيد محمد علي الباقري تحت عنوان

مسيرة الإمام الحسين ع . أسبابها ونتائجها

وذلك في تمام الساعة الثامنة والنصف من مساء اليوم السبت ١٧/١/٧٦ على مسرح الجمعية بميدان حولي .

اللجنة الثقافية



ياسيدتي
هذه وردة
من
فيليبس

هي هديتنا لك ونقدمها إليك عند زيارتك لجناحنا بمعرض الكهرو كويت ٧٦

البدون

PHILIPS

فيليبس .. لافضل لكم دوما

يوسف عبد العنانم وأولاده ذ.م.م
Yusuf A. Alghanim & Sons w.l.l.
P.O.Box 283 Kuwait Telex 2089 Cable Alghanim Telephone 433814

شجعة على الطريق

مدلولات الألفاظ مرّة أخرى



• د. ابراهيم مكي •

● سبق لنا في هذه الزاوية أن كتبنا عن « الالفاظ ومدلولاتها » ، وقلنا ان الالفاظ وعاء المعاني ، وان من علامات التفكير السليم ان يعبر الانسان عن المعاني التي في ذهنه بالالفاظ التي تحتمل تلك المعاني ولا تحتمل غيرها .

وقد يظن البعض ان العناية بالالفاظ هي من قبيل التنطع الذي لا مبرر له في عصر اليسر والبساطة ، ولكن هؤلاء واهمون . فالبساطة ليست ضد العناية في اختيار الالفاظ . واليسر لا يعني ، بأي حال من الاحوال ، ان يصدر عن المرء كلام يحتمل معان كثيرة .

● وقد مرت بنا تجربة سياسية كبرى في قرار مجلس الامن الشهير بعد حرب ١٩٦٧ الذي تبنى الاقتراح الانجليزي بالانسحاب من « اراض احتلتها » اسرائيل في تلك الحرب ، وكيف ان اسرائيل عندما طولبت بالانسحاب التام من الاراضي العربية المحتلة في حرب ١٩٦٧ قالت ان قرار مجلس الامن نص على الانسحاب من « أراض » وليس من « الاراضي » ! والفرق بين الكلمتين هو « الـ » التعريف او (THE) باللغة الانجليزية . ثلاثة حروف بالانجليزية ، ربما لم ينتبه لها بعض مندوبو الدول العربية في حينه ، ترتب عليها خلاف حول الانسحاب من مئات ، وربما الاف ، الكيلومترات من اراضينا الانجليزية . وبداهةكان مندوب انجلترا على وعي تام بالفرق بين الكلمتين عندما قدم اقتراحه بالصيغة الخبيثة التي اقرت بها .

وأمامنا اليوم تجربة جديدة تدور أيضا في الفلك الدولي حولحقوق الشعب العربي الفلسطيني المشروعة .. فقد استعملت دول اوروبا الغربية في التعبير عنها كلمة « مصالح INTERESTS في حين استعملت دول أخرى متعاطفة مع القضية العربية في فلسطين تعبير « الحقوق الوطنية NATIONAL RIGHTS وبعضهم زاد عليها انها الحقوق الوطنية المشروعة وكما قال امين عام جامعة الدول العربية في تصريح له (الاهرام ٩ يناير ٧٦) أن التعبير الاول يمكن قصر تفسيره على التعويض المادي عن الاراضي والأملاك الضائعة، في حين ينسحب الثاني فيشمل حق الشعب العربي الفلسطيني في العودة الى وطنه وحريته في تقرير مصيره .

وقد ورد في الاخبار ايضا أن الانجليز يتبنون اليوم اصطلاحا جديدا « وسطا » ، أفضل من تعبير المصالح واضعف من تعبير الحقوق المشروعة ، وهو اصطلاح « الحقوق السياسية » !

● وبمناسبة اعادة قانون التعليم العالي « جامعة الكويت » الى اللجنة المختصة من جديد لتعيد النظر فيه ، فان اللجنة (ومن بعد ذلك مجلس الامة الموقر) مطالبة بان تفسر في صلب القانون ، وعلى وجه واضح، المعنى الذي يقصده المشرع باستقلالية الجامعة « الجامعة هيئة مستقلة»

ونقول لهم — بكل صراحة وامانة — ان الجهات المختلفة المعنية بـ « استقلال الجامعة » تملك معان لا حصر لها لهذا الاصطلاح ستطرحها في حينه لتثير ضجة جديدة حول التفسير باشد مما ثارت حين المطالبة بالتغيير .

وما قلناه في صدر هذا المقال عبرة للمعنيين بما ورد في اخره ..

"معيض" ينظف رشاشه داخل سيارته! فيصيب بطلقاته زميلاً له!

كتب حسين عنان :

قضت محكمة الجنايات مؤخرا بحبس رجل من البادية يدعى معيض . م بعمل باحد الوظائف الحكومية لمدة ثلاث سنوات مع الشغل والنفاذ ، بعد ان ادانته بتهمة الاصابة الخطا واحراز سلاح وذخيرة بدون ترخيص .

الحكم اصدرته المحكمة برئاسة الاستاذ محمود بهي الدين وعضوية القاضيين عبد الرزاق ابو العنم ولطفي طه ، وبحضور الاستاذ عبد الهادي العطار وكيل النيابة ، وحسين كريم بسكرتير الجلسة .

وكانت وقائع هذه القضية قد حدثت في منطقة ميناء سعود عندما كان فرج . ن خارجا من احد المنازل بعد أن فرغ من تناول العشاء في وليمة كان مدعوا اليها ، فانطلقت فجاة عدة اعيرة نارية بالقرب منه اصابه احدها باصابة طفيفة ، وأسرع بعض الحضور لنجدته ، وتبين ان الاعيرة النارية انطلقت من مدفع رشاش يحمله المتهم تم ابلاغ الامر الى الشرطة .

وفي التحقيق ذكر المجني عليه انه كان مدعوا الى وليمة عشاء في احد المنازل ، وكان المتهم من بين المدعوين، وبعد العشاء انصرف المتهم وبعد فترة انصرف هو فتوجه بإطلاق الاعيرة النارية تجاهه ، وتبين له ان المتهم هو الذي اطلق عليه النار بينما كان جالسا في سيارته التي كانت واقفة غير بعيد عن باب المنزل ، واضاف انه يعتقد ان المتهم كان يقصد قتله بسبب وجود ضغائن وخلافات قديمة بينهما ، وانه — اي المتهم — انتهز فرصة وجودهما معا في الوليمة فبكر بالخروج وكمن له في سيارته حتى خرج.

واحالت النيابة العامة المتهم الى محكمة الجنايات بتهمتي الشروع في القتل وحيازة سلاح وذخيرة بدون ترخيص .

وابان المحكمة ردد المتهم اقواله السابقة امام النيابة العامة ، واصر على انه لم يكن يقصد القتل ، كما حضر المجني عليه وابدى تنازله عن حقه قبل المتهم بعد ان تيقن له انه لم يكن فعلا يقصد قتله .

وبعد ان استعرضت المحكمة ظروف القضية قنعت بانتفاء نية القتل لدى المتهم ورات ان الوصف الصحيح للتهمة الاولى الموجهة اليه هو الاصابة الخطا فادانته على هذا الاساس واصدرت عليه حكمها السابق الاشارة اليه .

الحبس لمدد مختلفة للاصابة الخطأ وقيادة السيارات بدون اجازة

اصدرت محكمة المرور احكاما مختلفة بالحبس على مرتكبي حوادث القتل الخطا وقائدي السيارات بدون اجازة، وقد ترأس جلسات المحكمة القضاة : محمد النبهاني واحمد الغزالي ومصطفى بدران .

● فقد اصدرت محكمة المرور حكمها الابتدائي بالحبس سنة واحدة على هلال . م بتهمة القتل الخطا الذي وقع نتيجة لحادث مروري في منطقة حولي .

● كما حكمت بالحبس لمدة اسبوع على ٧ اشخاص قادوا سياراتهم بدون اجازة قيادة مخالفين بذلك نظم المرور وهم : علي . ع ، وبسام . م وغازي ع . وهشام . ا ، وسليمان . ط ، وغازي ، س.م .

واصدرت حكمها بالحبس اسبوعين على سعد . ف لتعريضه حياة الاخرين للخطر وقيادته السيارة بدون اجازة ايضا .

● وبالحبس شهرا واحدا مع الشغل على آذان . ص بتهمة الاصابة الخطا وقيادته السيارة بعكس اتجاه السير

● وحكمت بالحبس سنة واحدة مع الشغل والنفاذ على روضان . م لادانته بتهمة القتل الخطا واحداث اضرار بعمود الكهرباء وقيادته السيارة بدون اجازة .

كما قضت محكمة المرور بالحبس شهرا واحدا مع النفاذ وغرامة مالية ٢٠ دينارا على هادي . م لقيادته السيارة مخمورا المشروبات الكحولية اثناء قيادتها مما ادى الى حادث تصادم

● وحبس عديد . س شهرا واحدا مع النفاذ لقيادته السيارة وهو بحالة السكر البين ، كما حكمت على عبد الزهرة بالحبس لمدة اسبوعين لمدى قيادته السيارة بدون اجازة وادعى ان لديه اجازة قيادة ولدى طلبها منه لم يقدمها للجهات المختصة .

● كما اصدرت المحكمة حكمها بالحبس ستة اشهر مع الشغل والنفاذ على تمام . ا بتهمة القتل الخطا .

الحمراء والاسنات

● توفي طفل واصيب سبعة اشخاص اخرون بجراح في حوادث مرور وقعت في مناطق مختلفة .

● في الجهراء دهست السيارة رقم ٢٤٢١٧ نقل خاص قيادة محمد حمود الطفل سيف محمد وعمره سنتان ونصف فتوفي في الحال .

● في الدوحة اصطدمت السيارة رقم ٢١٠٠١٨ قيادة كنت آرول وتزور والسيارة رقم ١٩٨٨٧٤ قيادة سعد محمد والسيارة رقم ١٠٠١ نساف والسيارة رقم ٢٢٠٠٦ نقل عام فاصيب قائد السيارة الاولى والثانية بجراح وتوشمت السيارات الاربع .

● في النقرة اجتاحت السيارة رقم ١٧٩٨٢٧ فرحان ساودرس ١٩ سنة فاصيب بجراح .

● في سلوى اصطدمت السيارة رقم ٩٠٨٦٤ بالسيارة رقم ٣٢٧٧٤ نقل خاص قيادة محمد حسين ونتج عن الحادث اصابة لفته عبد الباري من السيارة الثانية .

● في المدينة الجامعية اصطدمت السيارة رقم ٧٢٨٤ بالسيارة رقم ٢٠٢٣١٤ قيادة عبد الله سالم والسيارة رقم ٢١٢٠٤٧ قيادة محمد عمر فاصيب قائد السيارة الثالثة نيمان براك بجراح .

● في الفروانية اجتاحت السيارة رقم ٦٠٧٦٥ الطفل خالد عبد الرحيم ٩ سنوات فاصيب بجراح .

شرباكة

المسرح .. والياهل ورطينة الهندية !

الواحد منا ، عندما يفكر بالذهاب الى مسرحية من المسرحيات يكون الدافع لذهابه هو البحث عن التسلية ورفع .. الهموم .. التي قد يعانيها في يومه من خلال الضحك «والتكركر» المباح وبسبب ، لانه بدون هذا السبب .. يبقى هذا الضحك من قلة الادب ..

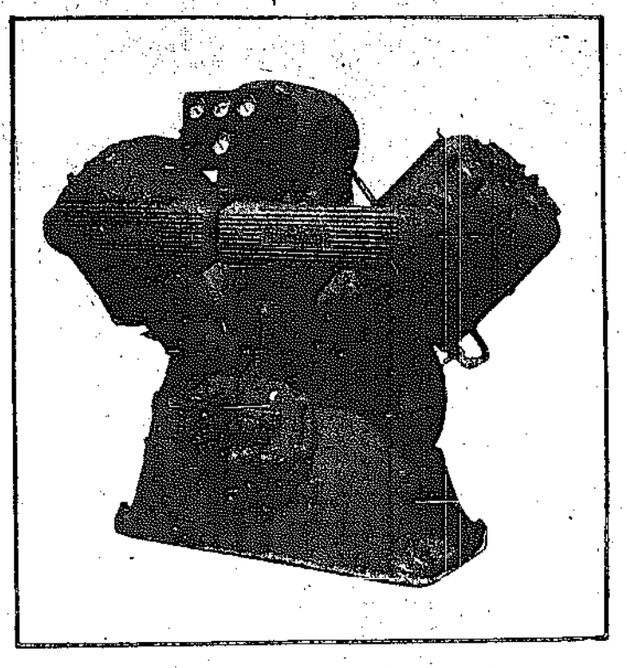
والمسرح هو المكان الذي يجد فيه الانسان فرصة لمشاهدة أدوار مسرحية يؤديها فريق من الممثلين ، وبدون هذا الجمهور تكون هذه المسرحية اشبه بالمباراة التي تزاول دون جمهور وبحراسة الشرطة والذين يذهبون الى هذا المسرح يختلفون في فئاتهم واعمارهم واتجاهاتهم وسلوكهم ايضا .. قد تجد فيهم « الشايب المكسر » وقد تجد الفتاة « المملوحة » وقد تجد انواعا اخرى ربما تعلم بها وانت في فراشك بعد عودتك من المسرحية « والله لا يراويكم » هذه الوجوه قولوا امين ..

وبداخل المسرح عندما تجلس على كرسيك ترى مسرحيات عديدة تدور فصولها من حولك ، تختلف عن تلك التي فوق المسرح ، وكان حضورك من اجلها ، فانت سوف تشاهد ان بعض الامهات قد شعرن ان المسرح هو مكان للحضانة ، او روضة من رياض الاطفال — ولذلك فقد احضرن معهن اطفالهن ، واعطين الهندية دورها في هذه المسرحيات عن طريق مراقبة الاطفال سواء « بالتدبيخ » او خلال الاستعانة « بالمصاصة » ولو ان الامر يقف عند هذا الحد لهان الامر — ولكننا لان مشاهدة اكثر من مسرحية في تذكرة واحدة شيء معيب للنفس ومرغوب دون شك ... لكن عندما تشعر ايها المشاهد ، ان حضورك الى المسرح قد تحول لسماع « صياح الاطفال » بدل مشاهدة من هم فوق المسرح ، هنا سوف تلمن الساعة التي دفعتك الى ذلك المكان ، وسوف تشعر انك تحتاج الى « اسبرين » يزيل عنك ما تعانيه من ازعاج ودواخ راس قد يدفعك احيانا الى استخدام « الفاس » لا سمح الله لتقوم بتاديب مصدر الازعاج .

مثل هذه المشاهد التي يتعرض لها جمهور المسرح من بعض الذين يعشقون ازعاج هذا الجمهور باطفالهم « ورطينة هنديانهم » مثل هذه المشاهد من الضروري لادارات المسارح ان تمنع دخول الاطفال ، كما هو الحال للسينما في بعض افلامها ، وان كنا لا نؤيد منع الهندية من الدخول ، لان « رطينتها » مع « الياهل » مسرحية اخرى تشجع على مشاهدتها ..

يوسف الشهاب

شركة المعدات
EQUIPMENT Co.
في خدمة الصناعي
صناعات صناعية - طاقات مختلفة
أدوات هوائية - استعمالات متنوعة
صنع بروم ويد

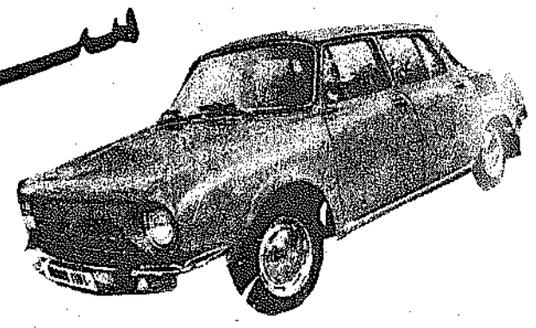


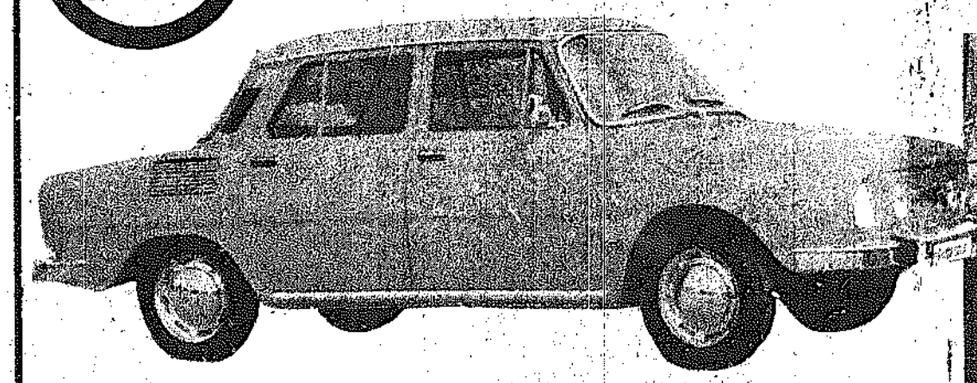
BroomWade
قطع الغيار والآلات متوفرة في مخازننا
شركة المعدات ذ.م.م
السوق — ت: ٨١٢٤٠٠ — ٨١٠٣١٢
تلكس: ٢١٦٨ — كلايد — ص.ب: ١٩٢ الكويت
Al Shuwaikh Tel: 812400 — 810312
Telex: 2168 — CLYDE P.O. Box: 192 KUWAIT

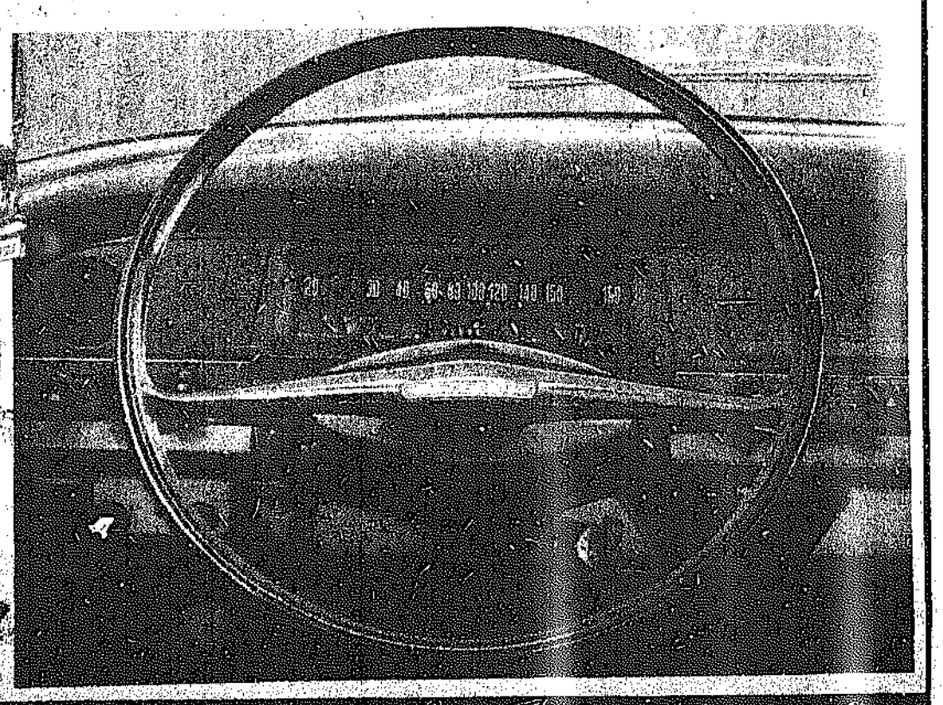
شركة المزيدي
بالأحمدي
مطلوب
١- سائق تراكتور SIDE POOM
٢- أمين مخزن لديه خبرة يفضل أن يكون حامل اجازة قيادة سيارات .
٣- فورمل ميكانيك له خبرة بمعدات كاتربلر لا تقل عن خمس سنوات .
شركة
المزيدي للمقاولات
تليفون: ٩٨٣٢٣٠ / ٩٨٠٧٥٦

اسعار استثنائية
بوتيك الشريط الأزرق
الآلية
على جميع البضائع ..
وذلك بمناسبة تجديد وتكبير المعرض
اسعار مغرية جدا .. ولمدة شهر

الأوروبية
سكودا
ŠKODA
سيارة هدية عام ٧٦







اسعار لاتضاهى ... مع تسهيلات بالدفع
فمهما كان دخلك نضمن لك سيارة مناسبة
ليس هذا فقط ... بل أن الخبراء المتخصصين سوف يبشرون على سيارتك الدورة وساعة
بالاضافة الى توفر قطع الغيار
سكودا فخر الصناعة الاوروبية سوف تكون رفيقك في سفارك وترحالك
الوكيل العام شركة الخليج الرباعية التجارية
الشويخ — شارع خالد بن الوليد — بناية عبد الرحمن عبد الكريم

اتصالات شبه رسمية لانهاء الخلاف مع ايران تقوم بها شخصيات برلمانية واقتصادية

كتب عبد الكريم بيروتي :

اكدت مصادر مطلعة « للقبس » ان محاولات سوف تبذل لانهاء سوء التفاهم مع ايران حول تسمية وكالة انباء الخليج العربي . وان الاعداد لهذه المحاولات يتم عن طريق بعض الاتصالات الخاصة التي يقوم بها عدد من اعضاء مجلس الامة من الذين يملكون صداقات واسعة في طهران يمكن استغلالها لانجاح المساعي الحميدة وانهاء الازمة الصامتة التي نشأت في اعقاب سحب سفراء ايران في المنطقة وتأجيل زيارة الوفد البرلماني الايراني ..

وتضيف المصادر المطلعة قولها ان سفير الكويت في العاصمة الايرانية الشيخ ناصر محمد الاحمد يقوم في الوقت نفسه بمساع حثيثة لازالة سوء التفاهم ، متعاونا في ذلك من الشخصيات الكويتية البرلمانية والاقتصادية في هذا الاتجاه ، ومعتمدا على رصيده الشخصي في طهران بصفته عميدا للسلك الدبلوماسي فيها وعلاقته المميزة مع المسؤولين هناك .

ومن المنتظر ان تثمر تلك الجهود في توضيح الصورة كاملة على صعيد رسمي ، في حين ان الخارجية الكويتية تواصل اتصالاتها مع دول المنطقة حول تطورات الموضوع في انتظار معرفة نتائج زيارة وزير خارجية سلطنة عمان السيد قيس الزواوي الذي يقوم بتكليف من حكومته ، بشرح موقف عمان من مشروع انشاء وكالة انباء الخليج العربي ووضع الامور في حجمها الطبيعي بالنسبة لازمة تسمية هذه الوكالة التي لا تزال حتى الان مجرد مشروع قيد البحث ، كما أعلن ذلك وزير الدولة عبد العزيز حسين في الاسبوع الماضي حين سئل عن « ازمة الوكالة » وأوضح موقف الكويت من الموضوع بكامله .

جاسم الصقر يعرض بمجلس الامة وثائق عن تاريخ الخليج

في نطاق مناقشة مشروع الرد على الخطاب الاميري في مجلس الامة اليوم ، من المتوقع ان يطلب النائب جاسم الصقر التعليق مرة اخرى لكي يعرض على المجلس مجموعة من الوثائق والمستندات التاريخية التي تثبت هوية الخليج العربي .

وكان النائب الصقر قد اعلن ان لديه عددا من الوثائق المهمة التي تصلح لان تكون اساسا للمفاوضات بين الاطراف المتنازعة على هوية الخليج ، واضاف النائب الصقر ان تلك الوثائق قد تساهم في انهاء الازمة الحالية بين دول الخليج والتي بدات عند اعلان قيام وكالة انباء الخليج العربي وقيام ايران بسحب سفرائها في الدول الخليجية احتجاجا على ذلك .

توقع وصول وزير خارجية المغرب

من المتوقع ان يقوم وزير خارجية المغرب السيد احمد العراقي بزيارة رسمية للكويت خلال الاسبوع الحالي ضمن جولة له في المنطقة تشمل عدة دول لشرح موقف المغرب تجاه قضية الصحراء الغربية الذي يختلف مع موقف الجزائر من نفس القضية .

الخبرة الفنية الكويتية تشترك بمشاريع دبي

غادر رئيس قسم الطرق والمجاري السيد عبد المحسن الشمالي والسيد محمد المؤمن بوزارة الاسكان متوجهين الى دبي للقيام بزيارة رسمية بناء على دعوة رسمية وذلك لتقديم الخبرات الكويتية في المشاريع المزمع انشاؤها في دبي .

وتأتي هذه الخطوة في نطاق التعاون الشامل بين الكويت ودول الخليج العربي .

مدير الدراسات بجامعة لانكستر يزور الكويت

يقوم السيد سي. كاندلين مدير الدراسات التطبيقية العليا بجامعة لانكستر في بريطانيا بزيارة للكويت حيث يجتمع مع المسؤولين بوزارة التربية ، كما يلقي محاضرات حول الدورات الصوتية وطرق تدريس اللغة الانجليزية . وسيزور عددا من المدارس للاطلاع على الطرق العملية في تدريس اللغة الانجليزية .

مجلس الوزراء يبحث غدا

خطة الدولة للسنوات الثلاث المقبلة

دراسة شاملة للنقل والمواصلات والتخزين

يقوم مجلس التخطيط باعداد دراسة شاملة حول النقل والمواصلات والتخزين في الكويت وبعث المجلس بمذكرات الى الوزارات المعنية يطلب فيها تزويده بجميع الاحصائيات والدراسات التي اجرتها وكذلك الدراسات التي تجري الان وذلك لتوضع ضمن الدراسة الشاملة المزمع القيام بها .

توحيد ادارات المراسم في الكويت

تقوم الان لجنة مشتركة من وزارة الخارجية ومجلس الوزراء بدراسة توحيد ادارات المراسم بالكويت في ادارة واحدة .

وقد عقدت اللجنة المشتركة عدة اجتماعات لبحث هذا الموضوع وعلم من مصادر مطلعة بان النية تتجه بان تكون هناك ادارة عامة للمراسم تابعة لمكتب وزير الخارجية .

يبحث مجلس الوزراء في جلسته الاسبوعية غدا الخطة التفصيلية التي اعدتها اجهزة مجلس التخطيط حول برنامج الدولة للسنوات الثلاث المقبلة .

وبعد مناقشة هذه الخطة سوف يجري اعداد صيغتها النهائية على اساس تقديمها الى مجلس الامة كبرنامج شامل للحكومة (البيان الوزاري) وهو الذي وعدت به الحكومة في الخطاب الاميري ليكون اساسا لمناقشة خطة الدولة في جميع المجالات .

كما يبحث المجلس الوضع في المنطقة ويناقش بصورة خاصة تطورات الاحداث اللبنانية والجهود العربية التي يمكن المساهمة فيها لوضع حد لما يجري في لبنان .

وعلى الصعيد الداخلي يبحث المجلس الاوضاع الاقتصادية ومشاريع الميزانيات المستقلة وبعض القضايا البرلمانية .

حظر التعامل مع ثلاث شركات وباخرتين

حظرت وزارة المواصلات التعامل مع الشركات الاجنبية التالية لانها تتعامل مع اسرائيل : الشركة الفرنسية ريشيه وسائر شركاتها الفرعية ، والمصرف الفرنسي سوسيته فرانكو امبركان الذي اصبح يحمل اسم ديسكونت بنك فرانس وفرعه الجديد اجانس مونيارنساس ، والشركة الاميركية آر. سي. اي. وفرعها آر. سي. اي. و اس. اي .

ومنع القرار ادخال وعرض الفيلم السينمائي « هاليلوجا غانغ » ، لاشتراك ممثلة اسرائيلية في تمثيلية .

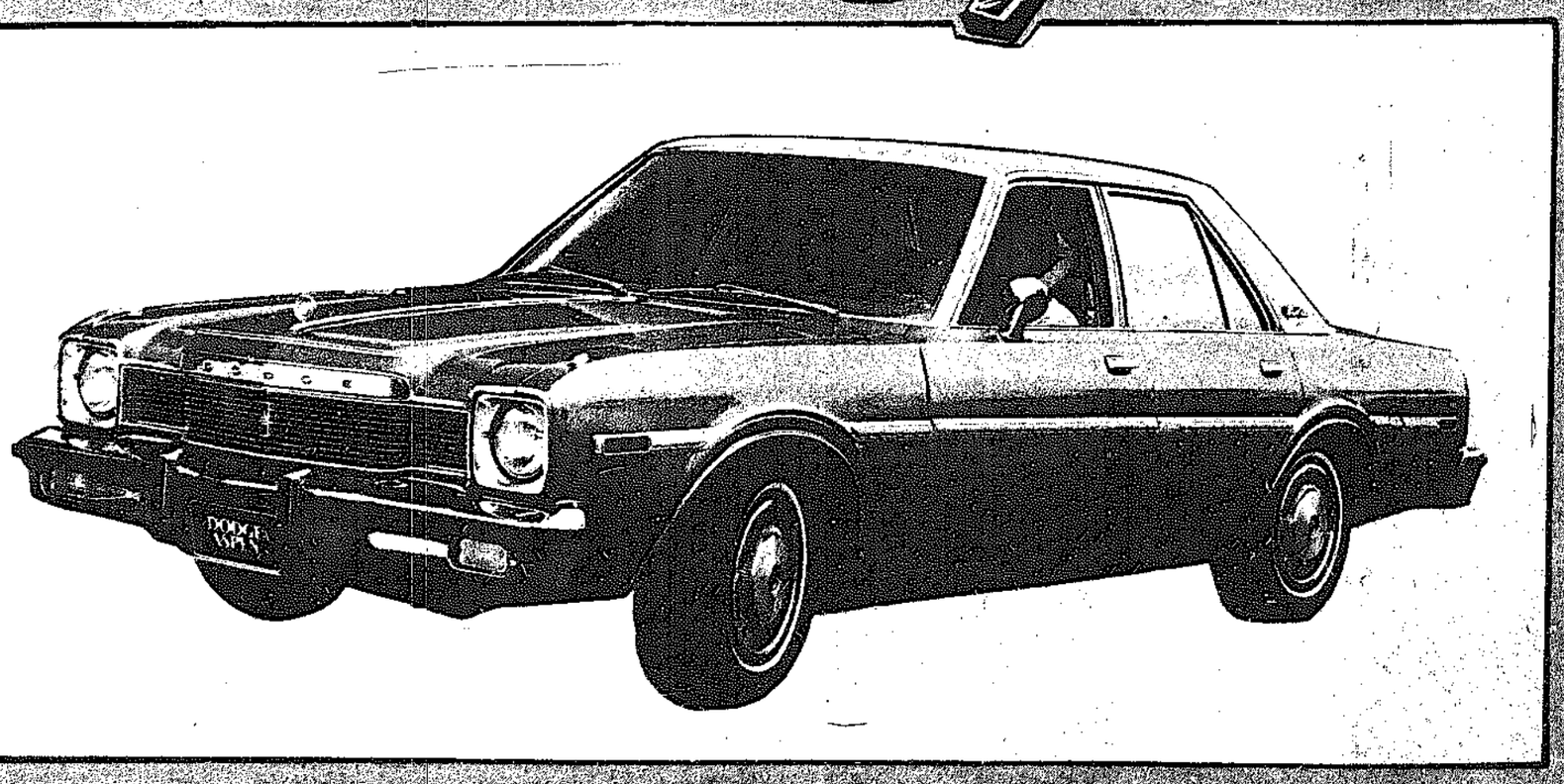
كما اندرجت الباخرة المالطية « زوجتن » والقبرصية « موندرا » في اللائحة السوداء ، لتعاملهما مع اسرائيل .

دعوة
إلى جميع المقاولين
لاستعمال أنابيب النحاس البريطانية

تستعمل للمياه الباردة والحارة ولكافة الأعمال الصحية.
سهلة التركيب
غير قابلة للصدأ - مقاومة للحلومة والمواد الكيميائية
لا تتآكل وتعمر طويلاً

محمد بن يوسف النصف
المعارض : الشويخ - تلفون : ٨١٠٩١٠ - ٨١٩٧٤٧

حالياً... دودج ١٩٧٦
1976 DODGE
ASPEN
أسبن
الجديدة كل الجدة في كل شيء



خدمة ممتازة
أقساط مريحة
بناء جديد ملتحم ، تصميم بواسطة الكومبيوتر ، تعليق مستعرض معزول ، فريد من نوعه ، كل ما هو مرغوب فيه من أسباب الرفاهية ، فزامل أمامية على الدفيك تعطي الاتقان المريح ، نظام تكييف هواء جديد ، مصدم بتحسينات جديدة ، مقاعد مصممة لتعزيز رؤية السائق
بثمن سخي لسيارتك المستعملة في حالة أخذها كجزء من ثمن السيارة الجديدة

بدر الملا واخوانه
المعارض ١٢
الكويت ت/ ٤٢٤٢٣١
الفحيحيل ت/ ٩١٠٢٥٩
الاحمدي ت/ ٩٨٢٤١٦

مطلوب
١ ـ محاسب / لديه مؤهل جامعي وخبرة عملية لا تقل عن خمس سنوات والراتب يحدد حسب الكفاءة / ٢ ـ كاتب حسابات لديه دبلوم محاسبة وخبرة عملية لا تقل عن سنة والراتب يحدد حسب الكفاءة
للاتصال بالسيد عدنان ف / تلفون ٨١٧٢٢

مؤسسة كبرى
بحاجة الى شغل الوظائف الآتية :

١ ـ سكرتيرة
على المتقدمة ان تجيد الطباعة على الالة الكاتبة عربي ـ انجليزي اجادة تامة وان يكون لديها خبرة في اعمال السكرتارية بانواعها .

٢ ـ كاتب ـ طباع
على المتقدم لهذه الوظيفة ان يكون حاصلا على شهادة الدراسة الثانوية مع اجادة الطباعة على الالة الكاتبة اجادة تامة .

٣ ـ امين صندوق
على المتقدم ان يكون حاصلا على شهادة الدراسة الثانوية او اي مؤهل مناسب وان يكون كويتي الجنسية او من ابناء الجزيرة العربية . وان يكون لديه خبرة في هذا المجال لا تقل عن ثلاث سنوات .

٤ ـ مراسل
على المتقدم لهذه الوظيفة ان تكون لديه سيارة ، وان يكون من ابناء الجزيرة العربية وعلى دراية تامة بجميع مناطق الكويت .

ترسل الطلبات باسم السيد : رئيس شؤون الموظفين
صندوق بريد ٤٦٤ صفاة ـ كويت

قبل أن تطالب المرأة بالمساواه



المرأة تطالب بالمساواة وتطالب بحقها في الانتخاب ، وتكافح للوصول الى مقعد مجلس الامة ، وتطمح لنيل كرسي الوزارة ..

كل ذلك جميل ويدعو للاعجاب والفخر ، لكن ماذا فعلت لتنال ما تبتغي ؟

لناخذ الجمعيات النسائية مثلا .. ماذا قدمت لمساندة المرأة بصفة عامة ..؟ هل اقامت حلقات توعية للامهات ، وندوات تعالج القضايا والمشاكل الاجتماعية الحساسة ..؟ ماذا قدمت للمرأة الامية .. في الخيمة وفي العشة ..؟ ماذا كان تصرفها حيال المرأة الجاهلة الفقيرة التي تعتبر مهنتها الكبرى هي مجرد انجاب اكبر عدد من الابناء ..؟

الجمعيات النسائية تقدم الهدايا للمرضى والمرضى والايتام ، وهذا الحنان وتلك الرعاية مرغوبان ، وهؤلاء البشر محتاجون للعطف والرعاية ، لكن لا ينبغي أن يكون ذلك هو جدول أعمال جمعياتنا النسائية الوحيدة . ثم ما موقف المرأة عموما من قضايا الساعة التي يعايشها المجتمع !!

وعندما تصل الى مجلس الامة ، فرضا ، وتثار نقطة هامة كتاميم البترول العربي مثلا ماذا سيكون موقفها ؟ ما مدى معلوماتها حول هذا الامر ؟!

ان ابتعاد المرأة عن هذه القضايا العامة هو نتيجة جهل أو كسل وتكاسل عن متابعة الامور ، أم هو نتيجة ثبات تلك الفكرة القائلة الامور التي تخص الرجل لا يليق بالمرأة الاقتراب منها .

عندما نناقش مسالة البترول العربي .. هل ستسحب اختنا النائبة وقتها ، بمعللة بان رائحة البترول تحلب لها الصداع !!

ان المرأة في الكويت قد تكون لم تحتل بعد المناصب العالية ، ولكن شقيقتها في بعض الدول العربية استطاعت شغل مناصب حساسة!! وهذا يجعل الامل ليس بعيد المنال بالنسبة للمرأة الكويتية لتنال حقوقها .

وحالها في بعض الدول العربية .. هناك المرأة الوزيرة ، والمرأة المديرة والنائبة .. وغيرها وغيرها .

والعرب الذين تاسوا العديد من الهزائم والنكسات في مواجهة العدو ، حينما كان بقودهم الرجال!! ربما يكتب لهم النصر أخيرا عندما تشارك المرأة في مختلف المناصب القيادية للدولة .

ولا داعي لان تسميت المرأة من أجل الحصول على ما تسميه حقوقها ، فالطريق سهل أمامها لنيل ما تريد ، لكن خوفي ان يأتي هذا اليوم دون ان تكون المرأة على مستوى تحمل مسؤولياتها الجديدة في ذلك .

فلتهتم جمعياتنا النسائية باعداد المرأة الكويتية ونوعيتها وتثقيفها بالثقافة العامة والسياسية بدلا من الاكتفاء بالمطالبة بالحقوق النسائية المسلوبة .

منى الذكير

الكويت تدرس باهتمام القيام بمبادرة جديدة لانقاذ الوضع في لبنان

مبعوث كويتي للتشاور مع المسؤولين العرب

تدرس الكويت حاليا القيام بمبادرة جديدة بالنسبة للوضع المتردي في لبنان ، خاصة بعد قيام الفئات الانعزالية باحتلال ومحاصرة المخيمات الفلسطينية ومنع المواد التموينية عنها .

وتدور الان اتصالات مكثفة مع باقي الدول العربية الشقيقة لمعرفة رايها حول موضوع عقد مؤتمر قمة عربي موسع او مؤتمر قمة مصغرة تشترك فيه كل من لبنان والمقاومة الفلسطينية وسوريا والكويت والسعودية ، للعمل على وضع حد للازمة اللبنانية المتفاقمة .

وتقول بعض المصادر المقربة من وزارة الخارجية ان مبعوثا كويتيا يقوم حاليا بزيارات عمل قصيرة لبعض الدول العربية لبحث هذا الموضوع .

في نفس الوقت تدرس الحكومة الكويتية تقديم المزيد من المساعدات الى لبنان ، خاصة الى الشعبين الفلسطيني واللبناني اللذين يعانيان من تدهور الاحداث ونقص المواد الغذائية .

ومن ناحية اخرى ترتب وزارة الخارجية باهتمام بالغ نتائج الاجتماع المرتقب الذي سيتم بين الرئيس اللبناني سليمان فرنجية والرئيس السوري حافظ الاسد .

وحول طلب جمهورية اليمن العربية بضرورة قيام جيش عربي موحد تحت راية الجامعة العربية بدخول لبنان وفرض السلام فيها ، ترى بعض المصادر الدبلوماسية ان قيام مثل هذا العمل قد لا يحقق الهدف منه ، بل انه قد يخدم اطرافا اخرى ، مما قد يؤدي الى تفاقم الموقف ، واحتمال تدخل بعض القوى الخارجية بصورة مباشرة او غير مباشرة. وفي مقدمتها اسرائيل واميركا .

النربية تطلب انشاء ٨٣ مدرسة بالميزانية الجديدة

انتهى مجلس التخطيط من بحث ميزانية الباب الثالث لمشاريع وزارات الاشغال والشؤون الاجتماعية والعمل والتربية والمواصلات وبعض الوزارات الاخرى .

وعلم بأن وزارة التربية طلبت انشاء ٨٣ مدرسة جديدة في جميع المراحل وفي مختلف انحاء الكويت .

وتقول مصادر مجلس التخطيط بأنه طلب من المجلس انهاء الميزانية العامة يوم السبت المقبل لتناقش في جلسة مجلس الوزراء في الاسبوع المقبل .

اجتماع لتنظيم اسبوع التربية السادس

اعلن السيد ناصر العصيمي امين سر جمعية المعلمين ان لجنة اسبوع التربية السادس تعقد اول اجتماعاتها في السادسة من مساء غد الاحد بمقر جمعية المعلمين بالدسمة، لبحث تنظيم اسبوع التربية للعام الحالي والقضايا التربوية الهامة التي سيتناولها . واعرب عن امله في نجاح هذا العمل التربوي .

تعميم نظام البطاقة الاجتماعية في جميع المراحل الدراسية



فضة الخالد

صرحت السيدة فضة الخالد مديرة ادارة الخدمة الاجتماعية بوزارة التربية ، بأن الادارة سوف تطبق نظام البطاقة الاجتماعية على كافة المراحل الدراسية .

واضافت ان هذه البطاقة توجد حاليا على مستوى رياض الاطفال ، لكنها ستعمم على كافة المدارس .

وتشبه هذه البطاقة — ملف المريض — عند الطبيب ، حيث سيتابع الاخصائي الاجتماعي بالمدرسة سير واتجاهات الطالب الاجتماعية والتعليمية وسلوكه بالمدرسة من الروضة وحتى الثانوية .

واستطردت مديرة الخدمة الاجتماعية قائلة ان الادارة تنوي التوسع في خدماتها المدرسية وتزويد المدارس بالاخصائيين اللازمين للارتفاع بكفاءة الرعاية الاجتماعية للطلبة والطالبات ، من اجل توفير المناخ الملائم للدراسة والتحصيل العلمي .

سفير البحرين بالكويت للقبس :

جولة خليجية وعربية لأمير البحرين



مساعداتنا للطلبة البحرينيين بالكويت مستمرة

وخلافاتنا مع بعضهم خلافات عائلية

كتب يوسف الشهاب :

وصف سفير البحرين بالكويت ، سيف جبر المسلم ، العلاقات بين البلدين بانها قوية جدا ، وتنطلق من روح القربى التي تربط بين الشعبين ، واضاف السيد مسلم ، في حديث « للقبس » انه من المنتظر ان يقوم امير البحرين الشيخ عيسى بن سلمان آل خليفة بجولة تشمل عددا من الدول العربية والخليجية من اجل التشاور معها لمصلحة الامة العربية .

وردا على سؤال حول نتائج زيارة الشيخ جابر الاحمد للبحرين التي تمت في مايو الماضي قال ان زيارة سمو ولي العهد رئيس مجلس الوزراء ، كانت من انجح الزيارات التي تمت في المنطقة ، وبدات نتائجها تظهر بالافق ، والذي نرجوه ونامله هو ان تساعد الاوضاع على استمرار هذا التعاون الخليجي الوطيد .

مصير الديمقراطية بالبحرين

وتناول السفير المسلم التجربة الديمقراطية بالبحرين بعد حل المجلس الوطني ، فقال : ان الدستور لا يزال موجودا ويعمل بموادة ، والمادة التي رفعت منه هي الخاصة بقانون الانتخابات ، وقد اعلنت الحكومة في مرسوم حل المجلس ، انها ملتزمة باعادة الديمقراطية في الوقت المناسب، بعد ان تحل كافة الاخطاء التي تعرضت لها التجربة الديمقراطية خلال مسارها في الفترة الماضية .

الخلاف مع الطلبة :

وعن طبيعة العلاقة بين السفارة وطلبة البحرين بجامعة الكويت قال السفير : انه لا يوجد اي خلاف مع الطلبة ، وانا اعتبرهم جميعا ابنائي ، والابناء قد يعتبون على والدهم ، لكنه عتاب لا يدوم ، ونحن كسفارة هدفنا العمل لصالحهم ، وقد يعتقد البعض عكس ذلك ، وهو امر — يحدث دائما — وعنايتنا بالطلبة تتركز بثلاث نقاط هي : انهم جاءوا للتحصيل العلمي ومن واجبنا ان نسهل لهم كل ما يحتاجونه لاستكمال دراساتهم بالصورة المطلوبة ، وان هدفنا هو المحافظة على سمعة الطالب البحريني بالكويت فضلا عن اننا نحاول ان نجعل طلبتنا يشعرون بالخدمة التي تقدمها الكويت لهم في دراستهم ليقدروا هذا العمل .

واضاف سفير البحرين قائلا ان حكومة البحرين تدفع لطلبة البعثات مساعدات شهريا وبصورة منتظمة ، وللاسف فان بعض الطلبة ذوي الاتجاهات السياسية المعينة يحاولون تشويه صورة توزيع هذه المساعدات التي تتولاها السفارة .

فرص الخريجين

وعن فرص الخريجين البحرينيين للعمل في بلادهم ، قال سفير البحرين : اننا كدولة نامية نحتاج الى المزيد من الايدي الوطنية المتعلمة المثقفة . ونحن نعاني من عجز في الشباب الوطني واليد الوطنية ، وكل ما يحدث بعد التخرج لبعض الخريجين انهم يريدون وظائف معينة قد لا تتوفر في الوزارة التي يريدونها ، والدولة الان تشجع الطلبة على الالتحاق بالدراسات العلمية لخدمة بلادهم في المستقبل .

مشروعات الاسكان

وتطرق السفير المسلم الى موضوع الاسكان في البحرين فقال : ان حكومة جادة في هذا الموضوع وقد دخل في دور التنفيذ الان ، وهناك ١٥٠٠ بيت طرحت في مناقصة عامة ، ونامل ان يسلم جزء منها خلال هذا العام ، والذي نعانيه ان الميزانية المخصصة للاسكان لا تفي بتنفيذ كل الطلبات في وقت واحد ، ولدى الحكومة خطة تدريجية لتنفيذ هذه المشاريع .

الحوض الجاف

وتناول سفير البحرين في حديثه مشروع الحوض الجاف فقال ان العمل به يسير بصورة طيبة ، وقد ينتهي العمل منه قبل موعده المحدد ، وحوض البحرين لا يؤثر على الحوض الجاف في دبي ، لان البواخر التي تدخل الخليج تحتاج الى اكثر من حوض جاف .

بنك الإسكان وبنك الإنماء الصناعي والشركة العامة للتعدين

يعلنون عن طرح أسهم الشركة الاردنية لصناعة الجير والطوب المساهمة المحدودة برأسمال قدره مليون دينار اردني موزعة على ٢٠٠ر٠٠٠ سهم للاكتتاب العام للمواطنين في دولة الكويت الشقيق .

مشروع الشركة : (١) انشاء مصنع لانتاج الجير بطاقة تتراوح بين ٥٠ — ٨٠ طنا يوميا .

(٢) انشاء مصنع للطوب الرملي الجيري (الطابوق) المستعمل لاغراض البناء بطاقة (٣٠٠٠٠) طوبة قياسية في الوردية الواحدة .

عدد الاسهم : يبلغ عدد الاسهم المطروحة للاكتتاب العام (٥٠) الف سهم حسب عقد التأسيس والنظام الداخلي وضمن الاسس التالية : —

١ — قيمة السهم الواحد (٥) دنانير اردنية .

٢ — يدفع المكتتب ٢٥ بالمائة من قيمة مساهمته عند الاكتتاب والباقي حسبما يقرر مجلس الادارة وفق أحكام القانون .

٣ — يغلق باب الاكتتاب في أسهم الشركة في ٣١—١—١٩٧٦ .

٤ — على من يرغب في المساهمة ان ينظم شيكا مصدقا لامر بنك الاسكان بما يعادل ١ ١/٤ دينار اردني أو ٤ دولارات للسهم الواحد مع كتاب يتضمن ما يلي : —

أ) اسم المكتتب وجنسيته وعنوانه .

ب) رقم وثيقة اثبات الشخصية وتاريخ صدورها

ج) عدد الاسهم المكتتب بها وقيمتها .

٥ — ترسل طلبات المساهمة مرفقة بالشيكات بكتاب مسجل الى بنك الاسكان — ص.ب (٧٦٩٣) عمان — المملكة الاردنية الهاشمية . على أن ترد هذه الطلبات للبنك قبل تاريخ ٣١—١—١٩٧٦ .



قدّم الشيك إلى أيّ من فروعنا الاثنين والعشرين، فتصرف لك قيمته خلال ثوان

يمكنك اعتبار حسابك لدى البنك التجاري الكويتي مفتوحًا في جميع فروعنا الاثنين والعشرين بفضل تجهيزنا الألكتروني الكامل. فالواقع أنه يمكنك مراجعة حسابك في أيّ من هذه الفروع، كما يمكنك ايداع المبالغ في حسابك عن طريق أيّ فرع وصرف قيمة الشيكات من أيّ فرع.

وتجرى جميع هذه العمليات المصرفية خلال ثوان معدودة. وقد جمعت كل المعلومات المتعلقة بحسابك في مركز الآلات الحاسبة الالكترونية، وبمجرّد لمسة زرّ يمكنك الحصول عليها في أيّ من فروعنا الاثنين والعشرين. وعندما نقول أننا في الطليعة فنحن نعني ذلك.

البنك التجاري الكويتي ش.م.ك

في طليعة الخدمة المصرفية الودية

فروعنا الاثنين والعشرين : شرق - شارع عبدالله السالم - الشرق - شارع الخليج العربي - السوق - شارع احمد الجابر - الصفاة - الصالحية - حولي - الجهراء - الفروانية - السرة - شارع عبدالله المبارك - شارع الغماء - الفروانية - الصليبخات - الفاحيل - الشعيبة - شارع عبدالله المبارك - شارع الغماء - الفروانية - الصليبخات - الفاحيل - الشعيبة

رقم تاريخي لبورصة نيويورك

سجلت بورصة نيويورك رقما قياسيا في حجم التعامل امس ، لليوم الرابع على التوالي من الشراء والبيع النشط في اكبر بورصة في العالم .

وبلغ حجم التعامل امس ٢٥٫٢٠٠٫٠٠٠ سهما قبل وقت قصير من اقفال السوق ، وهو اعلى رقم منذ تاسيس البورصة قبل ١٨٤ سنة . الا ان رقما آخر كسره عند اقفال السوق ووصل حجم التعامل الى ٣٨ مليون سهما .

تخوّف أميركي من ودائع الكويت في "السيتي بنك"

المحققون الاميركيون : الكويت قادرة على سحب ثلثي ودائعها في اكبر مصرف في العالم

تعبئة اجراء محققين اميركيين كبيرين في لائحة المصارف التي تعاني من متاعب مالية ، لا زالت تتفاقم ، فعندما قررت لجنتان متخصصتان في الكونغرس الاميركي التحقيق بصحة المزاعم عن ان مصرفي « تشيس مانهاتن » ، ومقره نيويورك ، و« سيتي بنك أوف نيويورك » « سيتي بنك » ، قد لجأتا بهما خسائر مالية اقتضت وضعهما تحت المراقبة الشديدة ، اعلنت مصادر المصرف الفدرالي الاميركي (البنك المركزي) انها متخوفة من ان تسحب حكومة الكويت ودائعها فجأة من مصرف « السيتي بنك » ، الذي يعتبر ثاني اكبر مصرف في العالم .

وذكر المحققون الفاحصون للمصرف الاتحادي ، ان الكويت تعتبر اكبر مودع في المصرف الاميركي المذكور ، حيث بلغت ودائعها ١٫٧ مليار دولار في العام الماضي ، او دولار واحد من كل ٢٥ دولارا مودعة بالمصرف . وتبلغ ودائع البنك ٤٢٫٥ مليار دولار ، وهو ثاني اكبر مصرف في الولايات المتحدة بعد بنك اوف اميركا .

واعرب المحققون في المصرف الاتحادي في العام الماضي عن قلقهم من ان تؤثر الكويت بحده على اوضاع السيتي بنك ، وذلك بسبب ودائعها بشكل مفاجيء . وتساطوا ما اذا كان بامكان اية دولة ان تشكل ضغطا على المصرف ، بواسطة تحريك ودائعها .

وقال المحققون ان لديهم تاكيدات من ادارة المصرف بان اية محاولة للضغط على البنك ستلقى مقاومة ، واية عملية سحب للودائع ، ستحل محلها ودائع اخرى ، برغم ان المصرف سيضطر الى دفع معدلات فائدة اعلى للحصول عليها .

وتقول صحيفة « الواشنطن بوست » الاميركية ، ان المصارف الاميركية قد توسعت كثيرا في مجال عملياتها الخارجية ، الى درجة ان هذه العمليات باتت الان تمثل مركز الثقل في اعمال عدد من المصارف الكبرى . فقد بلغت نسبة الودائع الخارجية ثلثي الاموال المودعة في مصرفي « ستي بنك » و « تشيس مانهاتن » ، حيث يعتبر الاخير ثالث اكبر مصرف اميركي .

وهذا التوسع في العمليات الخارجية يرجع الى معدلات الفائدة العالية التي قدمتها المصارف الاميركية . وتقول « الواشنطن بوست » ان ارقام المحققين المتعلقة « بالسيتي بنك » و « تشيس مانهاتن » تبين ، عند مقارنتها بالودائع المحلية للمصرفين ، حصة اعلى للودائع الاجنبية التي هي بشكل شهادات ايداع ، مما يعني ان على المصارف ان تدفع معدلات فائدة عالية ، وحصة اقل بشكل حسابات شيكات ، حيث يترك للبنك حرية تحديد الفائدة عليها .

وقد استندت التقارير الصحافية عن متاعب المصرفين على تحقيقات انجزت في العام . وقد انتقد المحققون ، ما اسموه ، بالتركيز الكبير على القروض التي منحها المصرفان الى القطاعات الخاصة والعامة في البلدان والى الحكومة والمؤسسات الايطالية . وتركز القروض في منطقة جغرافية واحدة او في صناعة معينة ، يعتبر مخاطرة للبنك ، لان اية ازمة قد تضرب قطاعا من هذه القطاعات ستعرض مجمل اوضاع البنك للاهتزاز .

وذكرت « الواشنطن بوست » ، انه في الوقت الذي يجري فيه الحديث عن خطأ في استراتيجية المصرفين ، فان ودائع الحكومة الكويتية في السيتي بنك تزيد عن ١٫٧ مليار دولار . وقال المحققون ان للمصرف « علاقة خاصة » مع الكويت تعود الى عدة سنوات مضت .

واوردت الصحيفتان المصرف المذكور اعطى الحكومة الكويتية فائدة اعلى بنسبة ٠٫٦٢ بالمئة من الفوائد على الاموال المماثلة لعملاء آخرين . وان قسما من هذه الاموال تدفع عليه الفائدة في مواعيد محددة . فعندما يقرر المودع وضع امواله في المصرف ، يتم الاتفاق على وضعها لامد زمنية معينة . وقد سمح الكويتيون للسيتي بنك بتحديد مواعيد دفع الفائدة عندما تستحق شهادات الايداع .

وقال المحققون بشان خطر سحب كميات كبيرة من الاموال ومدى تاثيرها على ملاءة المصرف وسيولته وقدرته على مواجهة سحوبات اخرى ، انه بينما هذه الترتيبات المتعلقة بالاستثمارات ، تقلل من مخاطر نقص السيولة ، فان امكانية سحب الايداعات الكبيرة ليست مستبعدة .

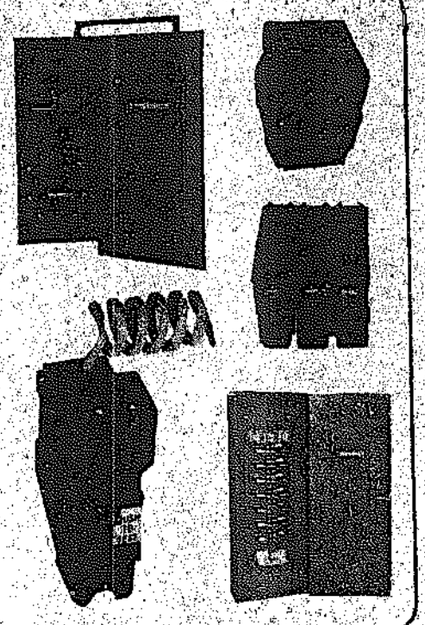
وقدم المحققون اقتراحا « معقولا ولا يثير الانتقاد » هو ان لا تتجاوز الودائع الكويتية في البنك اكثر من ١٫٦ مليار دولار ، ووضع قيود على حجم شهادات الايداع الفردية .

وسبق لرئيس « السيتي بنك » السيد والتر ريستون ان قال تعقيبا عما قيل ان الكويت هي احدى اكبر المودعين في البنك في العام الماضي ، اذ انه لا يرى ان ذلك صحيحا وانه لا يستطيع الادلاء بمزيد من التفاصيل .

وقال تعليقا عن اعطاء معدلات فائدة خاصة للكويت على شهادات الايداع ، اننا نعيش في عالم تسوده المنافسة ، وان اسعار الفائدة على الشهادات تعلن كل يوم في الصحف .

ووصف الانباء القائلة بخطورة الودائع الكويتية على المصرف بانها سخيفة ، وقال ان اية ايداعات للدول العربية ستظل داخل الجهاز المصرفي الاميركي ، لانه يوجد مكان واحد لحفظ الدولارات هي المصارف الاميركية . واذا ما وضعوا العرب ودائعهم في مصرف بريطاني ، فانه سيودعها بدوره في بنك اميركي .

وقالت « الواشنطن بوست » : بعيدا عن مشكلة المودعين الكبار ، فقد وجد المحققون في العام الماضي ان سيولة « السيتي بنك » اثناء القيام بالتحقيق ، كانت منخفضة . وان ١١ بالمئة من السيولة كانت موجودات بشكل سندات للحكومة الاميركية يمكن بيعها في اي وقت ، لمواجهة اية عملية سحب .

شركة سالم بن محمد النصف الكهربائية ش.م.
تفخر بأن تقدم
لكبار المقاولين والشركات
منتجات كهربائية
شركة
فيدرال باسفيك
الكتريك الأمريكية
للقواطع الأتوماتيكية الكهربائية
ذات الكفاءة العالية
بكافة الأحجام والطاقات
فيدرال باسفيك
تعني الجودة
والكفاءة
العالية .
FPE FEDERAL PACIFIC

المباني
مخزن رقم ١ — شارع الدائري — خلف وزارة الدفاع — ٤٣٥١٣٢ — ٤٣٥٢٧٠
مخزن رقم ٢ — شارع جابر المبارك — خلف المحكمة الجديدة — ٤٣٥٢٧٠ — ٤٣٥٢٦٥
مخزن رقم ٣ — الشعار — الشارع الرئيسي — خلف مسجد السوق الكبير — ٤٣٥١٢٥
المكتب الرئيسي — الصوابر — شارع المطار القديم — خلف مسجد السوق الكبير — ٤٣٥١٢٥
المكاتب الادارية — الصوابر — شارع المطار القديم — خلف مسجد السوق الكبير — ٤٣٥١٢٥

تقرير الذهب والمعادن

كل التوقعات الذهبية كانت خاطئة

تحذير إلى المستثمرين : لا تستندوا إلى أية توقعات

كانت توقعات الاقتصاديين في السنوات الماضية مميزة وبعيدة الافق ، لكنها كانت ، على كثرتها محيرة خصوصا بالنسبة لسعر الذهب ، ويبدو ان فيار الذهب ، هذه المرة ، قد جعل هؤلاء يغرقون في الارتباك .

ومعروف انه بات من الصعب جدا التكهن بمستقبل الذهب ، ومع ذلك فهناك بعض الشخصيات الاقتصادية سمحت لنفسها بادلاء ببعض التكهنات حول مستقبل الذهب وفيما يلي بعضا مما قالوه .

● في ٢٨ نيسان عام ١٩٧٥ ، وبعدما انخفض سعر الذهب ، الى ادنى من ١٦٥ دولارا للاونصة ، وبعدما كان قد ضرب رقما قياسيا تاريخيا في سوق لندن وصل الى ١٩٧٫٥٠ دولارا للاونصة ، قال فريد بيرغستن ، استاذ في معهد بروكينغ ، ان سعر الذهب سيصل الى ٢١٠ دولارات للاونصة . وكذلك فعل اندرو بريمر ، الحاكم السابق للاحتياطي الفدرالي (البنك المركزي الاميركي) الذي قال ان سعر الذهب سيصل الى هذا المستوى .

وتعتبر هاتين الشخصيتين ، بمثابة انبياء بالاقتصاد . غير ان مجال الذهب على ما يبدو ليس مجال عملها ، وقد علت الدهشة اوساط المتعاملين بسوق الذهب عندما سمعوا بما قاله هذين الرجلين .

ومن المؤسف ان المجتمع الاقتصادي والمستثمرين اخذا هذه التوقعات محمل الجد نظرا لوزن الرجلين الذي لا يرقى اليه الشك . لكن بعد وقت قليل من اعلان توقعاتهما حول سعر الذهب هبط سعر المعدن النفيس ١٠ دولارات في اقل من شهر .

● في مطلع عام ١٩٧٥ ، اعرب الدكتور ديدريتشر وزير مالية جنوب افريقيا ، ورئيسها الحالي ، عن اعتقاده ، بان سعر الذهب في عام ١٩٧٥ سيتراوح بين ١٧٥ و ٢٢٥ دولارا للاونصة ، وربما قال الدكتور ديدريتشر عبارته على سبيل التمني ، وبني اعتقاده هذا على اساس توقعات كمبيوتر غرفة المناجم في جنوب افريقيا ، الذي توقع ان يصل سعر الذهب الى اكثر من ٢٠٠ دولار للاونصة في اذار ١٩٧٥ .

● لويد جاكوب مدير شركة الاستشارات في حقول الذهب ، قال ان معدل سعر الاونصة في عام ١٩٧٥ ، سيكون ٢٠٠ دولار .

● في ٣٠ ديسمبر عام ١٩٧٤ ، قال جان بيار فوركاد ، وزير مالية فرنسا ، في مقابلة مع مجلة اكسبنسيون ، انه يتوقع سعر ذهب ثابت يبلغ ٢٠٠ دولار للاونصة خلال عام ١٩٧٥ .

● في ٢٤ مارس ١٩٧٥ ، عندما كان سعر الذهب ١٩٧٢ ، قال هاري بيراون احد الشخصيات الاقتصادية المعروفة ، ان سعر الذهب قد يصل الى ٢٥٠ دولارا قبل نهاية عام ١٩٧٥ .

● وقالت نشرة اخبار الذهب ، التي تصدرها اللجنة الوطنية للاصلاح النقدي ، ان ادنى الاسعار المتوقعة لسعر الذهب خلال عام ١٩٧٥ تتراوح بين ٢٨٠ و ٣٠٠ دولار للاونصة .

● ايسون غولد ، محلل شؤون اسواق الاسهم ، توقع ان يصل الذهب الى ما بين ٢٥٥ و ٢٦٠ دولارا خلال العام الماضي ، ودون ماكشين قال ان سعر الذهب سيصل الى ٢٦٠ و ٢٨٠ دولارا في خلال عام ١٩٧٥ .

كل هؤلاء الخبراء والاقتصاديين الكبار بالاضافة الى وزيري مالية ، توقعوا ان تصل اسعار الذهب الى مستويات عالية في عام ١٩٧٥ ، ولايخفى على المرء كم احدثت توقعاتهم خسائر جسيمة في صفوف المستثمرين ، ففي نهاية عام ١٩٧٥ سجل سعر الذهب ١٤٠ دولارا للاونصة فقط ، واظهر ثابتية مزيّة من الانخفاض . لكن الذي يثير السخرية ان هناك من المرموقين من توقع ان يصل سعر الذهب الى ٩٠٠ و ٢٠٠٠ دولار للاونصة . لقد كان سعر الذهب في ٣١ ديسمبر ١٩٧٤ ، ١٨٦٫٥٠ دولارا للاونصة ، وفي ٣١ ديسمبر ١٩٧٤ كان ١٤٠٫٢٥ دولارا فقط .

ومن الواضح ان على المستثمرين عدم الركون الى اية توقعات للمدى البعيد (اي لاكثر من اسبوع) حول اسعار الذهب ، او اية عملة اخرى ، فهذه المواضيع اكثر تعقيدا .

الذهب : مزيدا من الهبوط

هبط سعر الذهب امس الى ادنى مستوياته حينما وصل الى ١٢٩٫٦٠ دولارا للاونصه في سوق لندن ، وذلك بسبب خوف المستثمرين من احتمالات بيع ٢٥ مليون اونصة ذهب من قبل صندوق النقد الدولي .

واستقر سعر الدولار في سوق فرانكفورت ، وانخفض قليلا في سوق لندن . بينما ارتفع سعر العملة الاميركية في سويسرا وفي باريس .

العراق يطالب اليابان بمضاعفة قروضها له

صرح توشيو كومونو وزير التجارة الدولية والصناعة في اليابان بان العراق طلب من اليابان زيادة قيمة قروضه في اطار اتفاق التعاون الفني والاقتصادي القائم بين البلدين .

وقال ان العراق يرحب في ان تضاعف اليابان قروضها له بحيث تصل الى مليارى دولار بعد ان كانت تبلغ مليار دولار فقط ، وان اليابان ستدرس بعناية طلب العراق .

ويقوم الوزير الياباني بزيارة الان للمملكة العربية السعودية في اخر مرحلة في الجولة التي قام بها لمدة اسبوعين في الشرق الاوسط وقد اوضح ان العراق طلب مساعدات يابانية من اجل مشروعات الطاقة الحرارية وادخال نظام ري في مجال الزراعة .

ارتفاع حجم النقد المتداول في الكويت

ارتفع حجم النقد المتداول بمقدار ٢٫٨ مليون دينار خلال الشهر الماضي . وجاء في تقرير البنك المركزي الكويتي الشهري ان مجموعة الاوراق النقدية المتداولة قد ارتفع من ١٠٣٫٥ الى ١٠٦٫٣ ، في حين ارتفع مجموع المسكوكات من ١٫٣ الى ١٫٤ مليون دينار .

أسعار الأسهم

●● وزارة التجارة والصناعة ●●

اسعار الاسهم ليوم الخميس ١٥-١-١٩٧٦

اسم الشركة	السعر الاعلى	السعر الادنى	الكمية المتداولة	السعر السابق	التاريخ	الفرق
البنك الوطني				٩٣٫٥٠٠	١/١٢	
بنك الخليج				٨٠	١/١٣	
بنك الخليج (دبي)				٦٥	١٢/٢٠	
البنك التجاري				٩٦	١٢/٢٩	
البنك الاهلي				٩٠	١٢/٢٥	
بنك الكويت ش.م				٧١	١٢/١٥	
البنك العقاري				٤٥	١/٦	
الكويتية للاستثمار				٤٨	١/١٠	
استثمارات خارجية	٣٠		٢٠٠٠	٣١	١/١٣	
الدولية للاستثمار				١٤٫٢٠٠	١/١٣	
الكويت للتأمين				١٢٠	١٢/٣١	
الخليج للتأمين				٩٥٫٠٠٠	١/٤	
الاهلية للتأمين				٧٨	١٢/١٦	
صناعات وطنية				٨٠	١/١٣	
مطاحن الدقيق				٣٣	٦/١٩	
الانابيب المعدنية				٨٦	١٢/٩	
اسمنت الكويت ٤٦٫٥٠٠			٨٨٢	٤٨٫٥٠٠	١٢/٢٥	— ٢
اسمنت الكويت (جديد)				٣٦٫٥٠٠	١٢/٢٤	
الاسمنت الكويتية				١٦٫٥٠٠	١٢/١٦	
التبريد				٢٤	١٢/١٥	
الوطنية للسيارات ٣١ ١/٤	٣٠	١/٢ ٣٠	٢٢٦٩	٣٠	١٢/٢٩	+ ١/٤
بناء واصلاح السفن ٩٫٢٠٠	٩ ١/٤		٧٦٥٣	٩٫١٥٠	١/١٣	+ ١٥٠ر
الكويتية لفنواجن ١٢ ١/٤	١٢		٧٣٦٥	١٢	١/١٢	+ ١/٤
شركات النفط				٣٩٫٣٥٠	١/٤	
الناقلات الكويتية	٦٥		١٧٥٠	٦٥	١/١٣	
المواصلات الكويتية				٢٤	١/١٣	
الموانىء ٣٣			٢٥٠٠	٣٣	١/١٣	
السينما الكويتية				٤٨٫٢٥٠	١٢/٢١	
الفنادق الكويتية				٢٥	١٢/١٦	
الكويتية للاغذية				٣٩	١٢/٢٤	
عقارات الكويت				١٠٢	١/١١	
الحقارات المتحدة				٥٧	١٢/٣١	
الحقارات المتحدة (اصدار جديد) ٥٧ ٣/٤	٥٧	١/٢ ٥٧	٨٠٠٠	٥٧	١٢/٣١	+ ٣/٤
الوطنية العقارية ٣٦	٣/٤ ٣٤		٦٢٧٣	٣٦	١/١٣	
المجموع الكلي			٣٦١٩٢			

شركة عبد العزيز وعلي يوسف المزيني
هاتف ٤٣٥١٤١ — ٤٣٥١٤٢
دولار اميركي ٢٩٤ — مارك ألماني ١١٤١٥
جنيه استرليني ٥٩٦ — فرنك سويسري ١١٤١٠
ليرة لبنانية ١٢٢٠٠ — فرنك فرنسي ٦٥٧٥
ليرة سورية ٧٧٤٠ — ليرة ايطالي ٤٣٠
دينار اردني ٨٩٧ — ين ياباني ٩٦٢
دينار عراقي ٨١٢ — تومان ايراني ٤٢
دينار جنوبي ٨٥٠ — روبية هندية ٣٢٩٨٠
دينار بحريني ٧٣٥ — روبية باكستانية ٢٩٧٥٠
درهم الامارات ٧٣٥ — بيزتا اسباني ٤٩٠٠
ريال قطري ٧٣٤ — جنيه مصري ٢٠٨٠٠—٢٠٨٠٠
ريال سعودي ٨٢٦٠
الذهب
ريال عماني ٨٢٥ — ذهب تولات ١٤٦٥٠٠
ريال يمني شمالي ٦٥ — ذهب كيلو ٩٩٩ ١٢٥٥
دولار كندي ٢٩٠ — ذهب كيلو ٩٩٥ ١٢٤٩

المجموعة التجارية المتحدة
هاتف ٤٣٠١١٥ — ٤٣٠١٢٦ — ٤٣٠١٢٦
دولار اميركي ٢٩٤/١٥ — ريال قطري ٧٣٢
جنيه استرليني ٥٩٦/٥٠ — تومان ايراني ٤٢/٢٠٠
مارك ألماني ١١٣/٢٥ — دولار كندي ٢٨٩
فرنك سويسري ١١٣/٢٥ — بيزتا اسباني ٥/١٠٠
فرنك فرنسي ٦٥/٨٠ — روبية هندية ٣٢/٠٥٠
ليرة ايطالية ٤٣٠/٨٠ — جنيه مصري تحويلي ٢٠٧
ليرة لبنانية ١١/٩٠٠ — جنيه مصري للمصريين ٢٠٠
ليرة سورية ٧٧٥٠ — جنيه مصري نقدي ٤١٧
دينار عراقي ٨١٤ — درهم الامارات ٧٣٥
دينار اردني ٨٩٤
دينار جنوبي ٨٤٠
دينار بحريني ٧٣٦
ريال سعودي ٨٢٨٥
ريال يمني ٦٥
الذهب
ذهب تولات ٩٩٩ — ١٤٥/٧٥٠
ذهب كيلو ٩٩٥ — ١٢٤٥
ذهب كيلو ٩٩٩ — ١٢٥٩

شركة عبد الرحمن الجار وشركاه
هاتف ٤٧٨٩٩١ — ٤٧٨٩٩٢
دولار اميركي ٢٩٤٢٠ — ريال عماني ٨٢٨
جنيه استرليني ٥٩٦ — ريال يمني شمالي ٦٥٢٥
ليرة لبنانية ١٢٠٠٠ — مارك ألماني ١١٣١٠
ليرة سورية ٧٧٦٠ — فرنك سويسري ١١٣١٥
دينار اردني ٨٩٨ — فرنك فرنسي ٦٦
دينار عراقي ٨٢٠ — تومان ايراني ٤٢١٠٠
دينار جنوبي ٨٥٠ — روبية هندية ٣٢٩٠٠
دينار بحريني ٧٢٨ — روبية باكستانية ٢٩٨٠٠
درهم الامارات ٧٢٩ — جنيه مصري للمصريين ٢٠٠
ريال قطري ٧٢٧ — جنيه مصري للسواح ٢١٠
ريال سعودي ٨٢٦٠ — جنيه مصري نقدي ٤١٦

كسارات تلسميث
في
الخدمة
المشاهدة
شركة الواحة للتجارة والمعدات
OASIS TRADING & EQUIPMENT CO.
محمد عبد الرحمن الجار
MOHAMED ABDULRAHMAN AL-JAR

لو كنت ...

وزير التربية



●● لو كنت وزيرا للتربية فما هو اول قرار تقوم باتخاذه ؟

● عبد الوهاب الرومي (طالب جامعي) :

التربية من الامور التي يرتبط معها جيل الكويت . والاهتمام بها واجب ضروري . ولو كنت وزيرا للتربية لعملت على اتخاذ القرارات التالية:

— زيادة الاهتمام بالتربية الدينية. واختيار المدرس الصالح لهذه المهمة، وكذلك الاهتمام بالمعهد الديني وجعله النواة الصالحة التي يتخرج منها رجال الغد .

— تنظيم استفتاءات واستقصاءات على مستوى الطلبة حول المناهج الدراسية . ومواعيد الامتحانات وترتيب موادها . بالاضافة الى تعديل نظام التصحيح . بحيث لا تؤثر بعض المواد الادبية على المجموع العام لطلبة القسم العلمي على سبيل المثال .



● عودة افلام الرعب في التلفزيون .●

كلمة تقال

حلم الوحدة الاعلامية

يكثر الحديث من حين لاخر ،عن الوحدة الخليجية. وضرورتها الوطنية والاستراتيجية . واهميتها لمنطقة الخليج العربي ، من اجل ضمان الامن والاستقرار لشعوب المنطقة أو شعبها الخليجي الواحد، والذي لا يصعب أن يكون موحدا ،اذا اراد قادة الخليج ذلك . ولكنهم اذا ارادوا . وصمموا . فان « ارادة » اخرى تعرقل المساعي . وتباعد بين الاخ واخيه . تلك هي الايدي الخفية والظاهرة . ايدي المستعمرين . والطامعين والمتآمرين على كل ما فيه خير العرب وفلاحهم ووحدتهم !!

فمن باب اولى اذن . ان ننشأ — على الاقل — وحدة اعلامية . وقد عقد في ابو ظبي مؤتمر وزراء الاعلام في الخليج العربي . وتحدث المؤتمرون هناك وناقش المناقشون . موضوع وكالة الانباء الخليجية الموحدة وهو مطلب عادل لا بد من تحقيقه . بدلا من ان تنفرد كل دولة خليجية وكل امارة بوكالة انباء خاصة بها . وهو تنافس مرفوض . يكرس الانانية والروح الانفصالية . والرغبة في (الانفراد) الاعلامي ، فماذا يمنع قيام وكالة انباء خليجية واحدة تكون هي المرآة العاكسة لنشاطات واهداف هذه المنطقة . بتوجيه سليم ، وتنفيذ قوي، اذ ليس معقولا باي حال من الاحوال : ان تكون هناك ثلاث او اربع وكالات للانباء مع اننا ارتضينا ان تكون هنالك عشر او خمس عشرة اذاعة خليجية ، بانتظار الاعلان عن انشاء اذاعات اخرى في امارات او قرى ام القوين وعجمان . والفجيرة ، و ... و ..!!

ان مسالة توحيد الاعلام، ليكون الصوت الخليجي قويا معبرا له صداه البعيد، في العالمين العربي والدولي، هي مسالة ملحة وهي تمهيد لاعلان وحدة اجهزة اخرى كثيرة ، بدلا من التفكك والتشتت والضياع ...

نريد ان نسمع عن وحدة حقيقية ما ، اية وحدة بين الاقطار الشقيقة المتقاربة ، والامارات والدويلات المتجاورة ، ولو كانت وحدة اذاعة وتلفزيون ووحدة وكالات انباء على الاقل .. على الاقل ..!!

انه حلم ومعجزة وعصرنا هذا للاسف ليس بعصر تحقيق الاحلام والمعجزات .

فاطمة يوسف العلي



احتفلت الجالية السودانية في الكويت مساء امس بالذكرى العشرين لاستقلال السودان .

وقد حضر الحفل ، الذي اقيم بفندق هيلتون ، لفيف كبير من افراد الجالية على رأسهم السفير واركان السفارة .

التلفزيون



فاطمة العلي



احمد السقاف



ليلى مراد

الميكروفون مع فاطمة العلي وأحمد السقاف

● سهرة الليلة تقضيها مع حلقة من برنامج (الميكرفون مع) اعداد جميل البارجوري تقديم امينة الشراح ، والميكرفون الليلة سيكون مع الزميلة فاطمة يوسف العلي التي تستضيف الشاعر احمد السقاف في مناقشة حول شؤون الادب والشعر ، كما تستضيف السائح العراقي يونس بحري الذي يتحدث عن زوجاته الـ ١٠٥ ، اما فقرات البرنامج فتشمل اغنية (سالتك حبيبي) لفيروز ، ومقطع من (الاطلال) لام كلثوم ، واغنيتين لليلى مراد واسمهان ، ومشهد من مسرحية (السكرتير الفني) لفؤاد المهندس وشويكار .

الاذاعة

مع أحمد فاروق وأحمد الفرمان .. والرجل الذي ترك زوجته من أجل قرد!!



هدى المهتدي

مستمعو الاذاعة يسهرون الليلة مع سهرتين منوعتين ، الاولى اعداد واخراج احمد فاروق ، وتتضمن فقرات تحوي ابتسامات وطرائف عربية ، وقصة الرجل الذي ترك زوجته من اجل قرد ، وبعض الاغاني المختلفة.

والسهرة الاخرى من اعداد واخراج احمد الفرمان ، تقديم هدى المهتدي ، وتتضمن مجموعة من الاغاني المحلية على رأسها اغنية (غالي) لعباس البدري وفقرات شعرية واخرى لموشحات اندلسية أداء فرقة الموسيقى العربية.

● فترة الصباح

٥ر٣٠ القرآن الكريم ، سورة (هود)للشيخ مصطفى اسماعيل ، ٢ر٢٠ (صباح الخير) الثلاثي المرح،موسيقى(بحرنا) لعبد الله بوغيث ، ٧ر١٥ صحافتنا اليوم ، ٧ر٣٠ موسيقى واغاني لعبد المحسن المهنا والفرقة القومية ، واحمد الجبري وحسين امين ، وفيروز ، ٨ر٣٠ عالم غريب ، ٨ر٤٥ (وين يا خلي) لفيصل عبدالله،(يا طير اليمام) لجورجيت صايغ ، (بحر يا بحار) لعلي جعفر ، ١١ر٠٠ سباعية (عمره ما تخبر) ، ١١ر١٥ (يا حسافة) لياس خضر، (يا دمعي)لعليا ، (خدك تغير) لاحمد عبد الكريم، (طيف الحبيب) لليلى عبد العزيز ،١٢ر١٥ مسلسل (بنت الغريج) ، ١٢ر٢٨ (العيون السود) لفرقة الجزائرية .

المستمعون يطلبون فيروز وعفاف راضي وام كلثوم

المستمعون اليوم طلبوا مجموعة مختاره من اغاني مطربيهم المحبوبين هم على التوالي ، عبد الكريم عبدالقادر في (بالله يا جابر) ، وفيروز في (يالالا) وفريد الاطرش في (صالحني واسلم بايدك) ، صباح منصور في (عشرتك حلوة) ، وحسين ممتاز (غريبة الروح) ، وعفاف راضي في (نسيم) ، ومصطفى احمد في(اطق طاري) ، واخيرا ام كلثوم في (لا يا حبيبي) .

● فترة الظهيرة

١ر١٥ (آه يا عيني) لصالح الحريبي ، (حين هجرت) لمائدة نزهت، ٢ر٠٠ برنامج (دنيا ودين) ، ٢ر٢٠ صوت (اخلاي من دار الهوى) لمحمد زويد ، (يا قمر عيك اهتديت) لعائشة المرطة ، ٣ر٠٥ (يا مالكا قلبي) لعبد الحليم حافظ ، ٣ر٣٠ ركن الشرطة ،١٥ر٤ اخبار جهينة ، ٥ر٤٠ القران الكريم ، سورة (النساء) للشيخ راغب غلوش ، ٣٥ر٥ (يا قلبي لا تتعب) لفيروز ، ٤٠ر٥ مع الصحافة العربية .

● فترة المساء

٥ر٥٠ صوت (يا غصين البان)لعوض دوخي ، (يا ركبي يا قصادي) جابر جاسم ، (يا نابعة الريحان)لفرقة الانشاد ، ٣٩ر٦ حديث الادب الصوفي ومكانته في الادب العربي ،،٥٠ر٦ (علشان انا اسيرك) لفريد الاطرش ، ٣٠ر٧ (الجندول) لمحمد عبد الوهاب ، ٣٠ر٨ اخبار الرياضة، ٣٥ر٨ (عيرتني بالشيب) لناظم الغزالي ، ٤٠ر٨ حوار الكلمات، ٥٥ر٨ (يا حبيبي تعال الحقني) لاسمهان .



اسمهان

● فترة السهرة

٣٠ر٩ حفلة شعبية لفرحان بشير تتضمن اربع اغاني ، ٧ر١٠ مسلسل (وعد شرف) اخراج مهند الانصاري، ٢٢ر١٠ اغنية (واصل حبيبي) لبحبي احمد ، ٢٠ر١٠ شعراء من البادية ، ٠٠ر١١ سهرة منوعة ، ٥ر١٢ سهرة اخرى منوعة ، ٠٠ر١ موجز الانباء والختام بالقران الكريم والسلام الاميري .

برنامج التلفزيون

ابتداء من الرابعة بعد الظهر تقضي ساعة مع ام كلثوم واغنية (هو صحيح) اثناء التجارب الهندسية ، ٥ر٠٠ السلام الاميري والقران الكريم ، قصار السور للشيخ محمود صديق المنشاوي ، ٢٠ر٥ الرسوم المتحركة بالالوان ، ٥٠ر٥ حلقة من حلقات (مواقف انسانية) بطولة زوزو نبيل واشرف عبد الغفور بعنوان (بيت الحب)، ٣٠ر٦ حلقة من المسلسل الاجنبي (استعراض لوسي) ملون ، ٣٠ر٧ من حياة الشعوب ، ٠٠ر٨ حلقة من برنامج (مشكلة وحل) تستضيف الاستاذ سالم امين ، ٠٠ر٩ نشرة الاخبار، ٣٥ر٩ حلقة من مسلسل (كونج فو) ملون ،٢٥ر١٠ الميكروفون مع ، والختام بموجز الانباء والسلام الاميري .

كين يكشف سر انفجارات محطة سكة الحديد

● حلقة الليلة من المسلسل الاجنبي الملون (كونج فو) نشاهد خلالها راهبا فر من الصين بعد ان قتل الامبراطور افراد عائلته ، وفي موقع يجري فيه انشاء محطة سكة حديد تقع انفجارات كثيرة ، ويتصدى (كين) لمعرفة اسباب هذه الانفجارات .

فن وفنانون في برنامج تلفزيوني

(فن وفنانون) اسم البرنامج التلفزيوني الجديد الذي يعده عبد الامير عبد الرضا ويخرجه محمد نويس، وهو برنامج اسبوعي ينعرض لتناول جميع جوانب الفنون التشكيلية من رسم ونحت وخزف ، ويبرز جوانب النشاط الفني في هذا المضمار في الكويت .

في رثاء العسعوسي

شعر : عبد الله زكريا الانصاري — باسم ديوانيته

● الاديب الشاعر عبدالله زكريا الانصاري هزه الرثاء وهو يودع المرحوم عبد العزيز بن احمد العسعوسي . فكتب هذا الرثاء الشعري اثناء تشييع جثمان الفقيد الى مثواه الاخير ، الذي يوجهه باسم ديوانيته الى روح الفقيد العزيزة ●

ازف الرحيل ولست اول راحل
ومضيت تحت حجارة وجنادل

حمل الاثير الى نعيك فجاة
فغدوت في هم وحزن ماثل

ومضيت أسال هاتفا منائرا
قلقا شجيا رغم كل مشاغلي

فعلمت أنك قد مضيت لعالم
نحست الثرى لا تستجيب لسائل

والربع بين مصدق ومكذب
فكانهم شربوا سلافة بابل

قد كنت تضحك بينهم متفائلا
مرحا بحلو سرائر وشمائل

تلقي الحديث العذب لا معجرفا
كلا ولست بهازىء أو هازل

والقوم حولك يمرحون وكلهم
ما بين مفتر واخر مائل

اني رايتك مازحا متفائلا
جذلا وغيرك لبس بالمتفائل

ورأيت روح الاريحية كلها
تزهو بها ببواكر واصائل

ولقد عهدتك لا ترد لسائل
سؤلا ، لانك من سلامة وائل

تلك الحياة وانها لقصيرة
تلقي الجواد من العلو الهائل

لا تستجيب لسائل سؤلا ولا
تدع الخسار لبائس او آمل

والموت غاية كل حي انه
يمضي بدون تمهل وتساهل

ولقد تساوى فيه اجنابي الورى
بين الانام ، وآخر باوائل

ثم تحت اطباق الثرى من عالم
في سره قد حار عقل العاقل

ودع الصحاب يصارعون حياتهم
حتى اذا شبعوا انوك بعاجل

معلبك رحمة خالق لا تنتهي
من صيب مطر ، واخر هاطل

هذي اليك رسالتي اتردها ؟
اني عهدتك لا ترد رسائلي

اختيار عبد الله عنان عضوا بمجمع الخالدين

● الكاتب والمؤرخ المعروف محمد عبدالله عنان ، والد الزميل حسين عنان ، تم انتخابه عضوا بالمجمع اللغوي في مصر ،الذي يطلق عليه مجمع الخالدين .

وقد جاء انتخاب محمد عبدالله عنان اسبوعية المجمع اثناء غيابه بالمغرب حيث اختاره الملك الحسن للاشراف على تنظيم وتصنيف مكتبة الوثائق الملكية التي تعد من اكبر المكتبات في العالم التي تحوي العديد من الوثائق التاريخية الاسلامية النادرة .





الصلاة

الفجر : ٥ر٢٠
الشروق : ٦ر٤٤
الظهر : ١١ر٥٨
العصر : ٢ر٥٤
المغرب : ٥ر١٧
العشاء : ٦ر٣٤

البحر

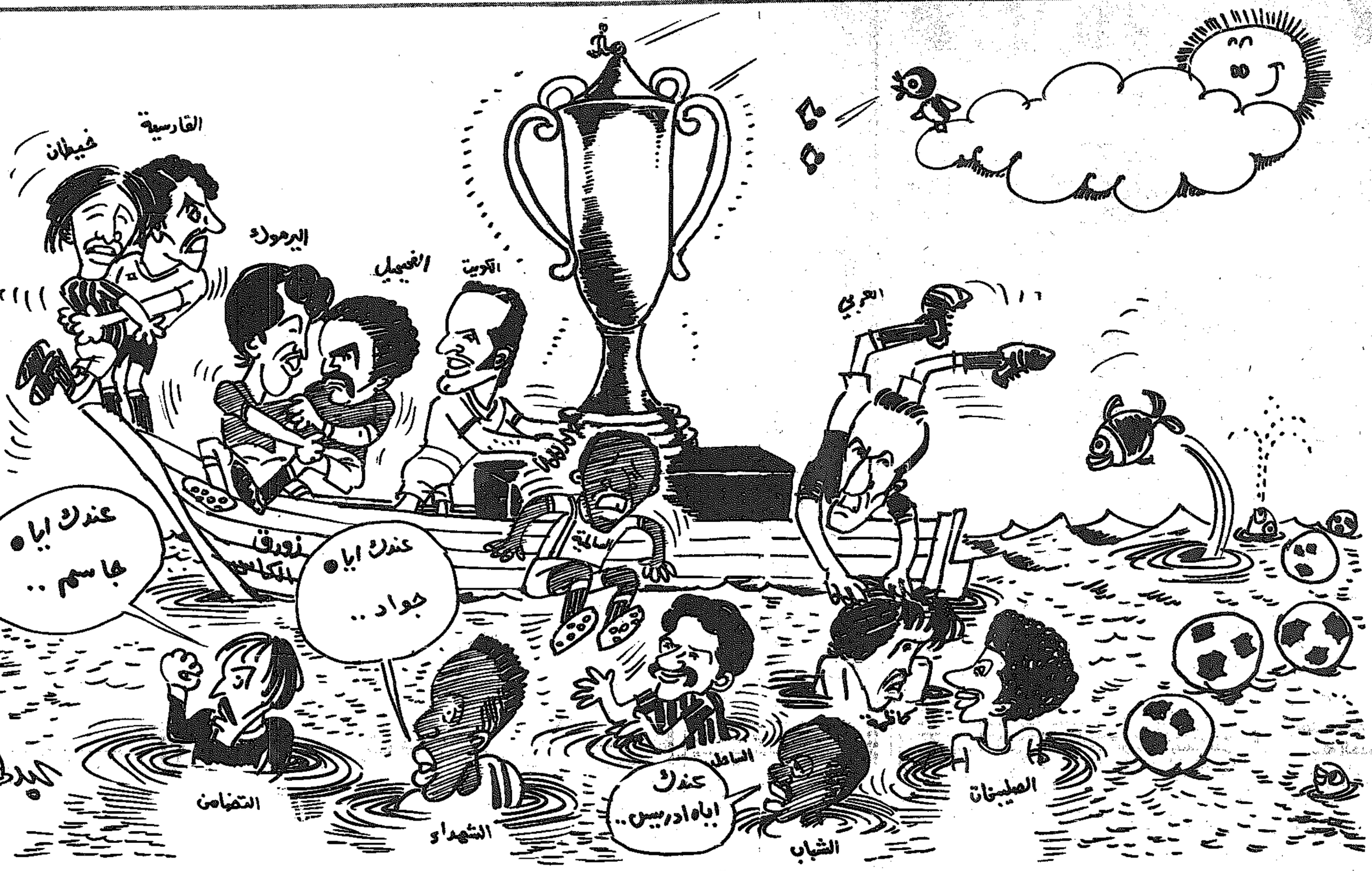
المد الاول : ١ ظهرا
المد الثاني : ١١ مساء
الجزر الاول :
٧ صباحا
الجزر الثاني :
٦ مساء

السينما

● الاندلس : شارلتون هيستون — كارين بلاك في فيلم : مطار ٧٥ — ملون
● السالمية : سيدني جيمس — جوان سيمز في فيلم : هيا يا فتيات
● الحمراء : فريد شوقي — ناهد شريف في فيلم : ومضى قطار العمر .
● السيارات : جين سوريل — موريزيو بونوجليا في فيلم : دوامة الحب — ملون
● غرناطة : سهير رمزي — سمير صبري في فيلم : بنت اسمها محمود — ملون
● الفردوس : ريهانا سلطان — فينود ميهرا في فيلم : الفتاة الطائشة — ملون
● الاحمدي : يوجينا بالي — كيران كومار في فيلم : الحب الخالد —
● الفحيحيل : روجرمور — سوزان بورك في فيلم : الذهب —
● الجهرة : انطوني ستيفنس — سيلفيا كانديللي في فيلم : عودة دجانجو — ملون .

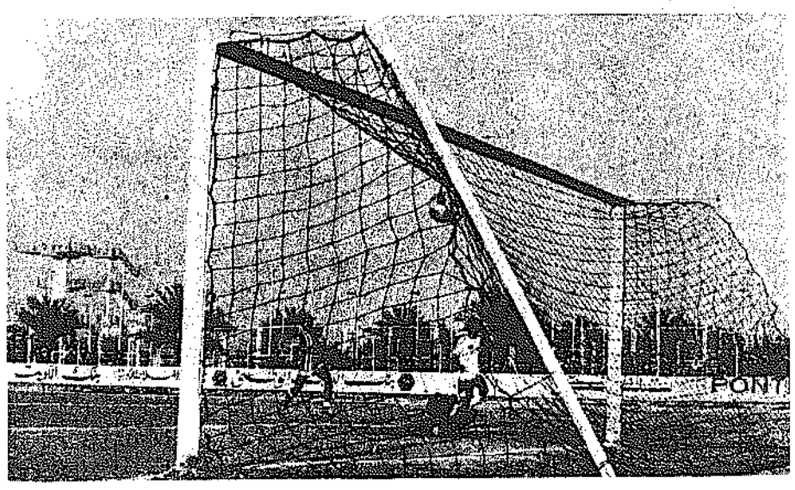
الصيدليات

الكويت — الانوار — ٤١٣٦٣٩ — شارع علي السالم — قرب المطافىء .
الكويت — طلال — ٤٢٢٢٦١ — شارع الهلالي مقابل وزارة التربية .
حولي والنقرة — شمسان — ٥١٤٠٥٩ النقرة — شارع العثمان .
السالمية — هبه — ٦١٧٨٠٣ — شارع سالم المبارك .
الفحيحيل والاحمدي — باسنور — ٩١٠٢٢٤ الفحيحيل — الشارع الرئيسي .
الفروانية — المناور — ٧١٠٦٩٢ — شارع السوق الجنوبي .



كأس أمير البلاد

وصل فريقا الكويت والعربي الى الدور قبل النهائي لمسابقة كاس صاحب السمو امير البلاد بكرة القدم ، فقد فاز الكويت ٣/صفر على السالمية وفاز العربي على كاظمة ٥/٤ بعد وقت اضافي وضربات جزاء وبذا يتقابل الفريقان الفائزان في الدور قبل النهائي للمسابقة بعد ظهر السبت المقبل .



هدف لفريق الكويت في مرمى السالمية — تصوير محمد بيدق —

٣ أهداف للكويت أخرجت السالمية

بعد كفاح ووقت اضافي فاز العربي بضربات الجزاء

العربي وكاظمة

وعلى ملعب نادي الكويت لعب فريقا العربي وكاظمة وقتا اضافيا بعد تعادلهما في الوقت الاصلي والوقت الاضافي للمباراة بهدف لكل منهما — وكان العربي قد بدأ مبكرا بتسجيل هدفه عند الدقيقة الخامسة من الشوط الاول بينما تعادل كاظمة بعد ١٧ دقيقة من هدف العربي ، وقد تقاسم الفريقان اوقات المباراة — الاصلية والاضافية — واضافا فرصا كثيرة وعديدة اهمها انجواد مقصيد في الدقيقة السابعة وحسين محمد من كاظمة في ٣٠ من الشوط الاول ويوسف سويد في ٤٢ من الشوط نفسه عندما حول الكرة براسه فوق المعارضة — وانقذ فؤاد عاشور هدفا محققا لكاظمة اثر كرة من يوسف سويد في الدقيقة ١١ من الشوط الثاني .

● انذر الحكم رضا الحلي كلا من حسين محمد ومساعد عبد الهادي من كاظمة وساعده في التحكيم فازي الكندي وعبد العزيز سلمي .

● استبدل كل فريق اثنين من اللاعبين على مدار المباراة فقد لعب لكاظمة طه سليمان بدلا من مساعد عبد الهادي ثم خرج بسعود عبد العزيز . وخرج يعقوب عبد الله ولعب مكانه بدر بو عباس ثم خرج علي الملا في الدقيقة ٢٢ من الشوط الاول ، وتنتهي المباراة بهذه النتيجة ١/١ .

الوقت الاضافي

لعب الفريقان وقتا اضافيا مدته نصف ساعة على شوطين لم يستطع اي منهما الخروج فائزا من المباراة ليطبق الحكم قاعدة ضربات الجزاء ويتعادل الفريقان بعد ان لعب كل منهما ٥ ضربات وسجل كل فريق ٣ اهداف منها ليتعادلا ٤/٤ — ثم يعطى كل فريق ضربة جزاء واحدة يسجل فيها العربي هدف الفوز بينما يضيع فريق كاظمة الركلة الاخيرة لتنتهي المباراة بفوز العربي ب ٥/٤ اهداف .

● سجل للعربي ركلات الجزاء كل من جواد مقصيد ، فؤاد عاشور ، سند فرحان وعلي فرج ، واضاع بدر بو عباس وعبد الناصر احمد ركلتين .

● سجل لكاظمة من ركلات الجزاء حسين محمد ، بدر الشمروخ ، خليل ابراهيم واضاع الركلات كل من يوسف سويد وعبد العزيز الشعيبي وبدر الشطي .

الكويت والسالمية

واستطاع نادي الكويت ان يخرج السالمية من دور الثمانية على كاس صاحب السمو امير البلاد .. في الشوط الثاني حيث استطاع احراز ثلاثة اهداف نظيفة .. بعد مباراة كانت متوسطة حتى الدقيقة العاشرة من الشوط الثاني ثم نشط الكويت ، وانتشر وانطلق خط الوسط خلف خط الهجوم بمؤنسه بالكرات فاستحق الفوز نتيجة المجهود الذي بذله .. بينما افتقر السالمية للمهاجمين الذين ينهون الهجمات .. ولقد لاحت لفريق السالمية بعض الفرص لكنها اهدرت لرعونة المهاجمين .

وادار المباراة الحكم جبر الكلاهة وعاونه حسن كرم ومحمد مال الله .

● **الاهداف :**

● **الهدف الاول :**

في الدقيقة ١٦ من الشوط الثاني يرفع محمد عباس ضربة ركنية يقابلها سعد الحوطي ويضعها في المرمى مسجلا اول اهداف الكويت .

● **الهدف الثاني :**

اجمل اهداف المباراة تمريرة طويلة من دريهم الى العنبري يجري بها ناحية الجناح الايسر .. ويلعبها مباشرة جميلة على يسار حارس مرمى السالمية

في الدقيقة ٢٩ من الشوط الثاني .. كان يستطيع الظهير الايمن ان يشاكس العنبري ويمنعه من الانطلاق والتسديد .

● **الهدف الثالث :**

يحتفظ نوري بالكرة فيتقدم له العنبري ويقطعها ويجري بها لوحده ثم يلحقه نوري ويأخذ الكرة منه لكنها تذهب لمحمد عبد الله الذي لا يتوانى في احراز الهدف الثالث والاخير في الدقيقة ٤٢ ، وبذلك يصعد الكويت الى دور الاربعة حيث يتقابل مع العربي يوم السبت ١/٢٤ على استاد الكويت .. ليلعب الفائز منهما المباراة النهائية على كاس صاحب السمو امير البلاد .



سند يفشل في صد الهدف الاول للعربي

مجتمع الرياضة

● فاروق قوطه حكم كرة السلة تم تكليفه ليكون مشرفا عاما على مركز تدريب ابوتمام لكرة السلة .

● اذاعة الكويت تقوم اليوم بنقل مباراة كرة القدم في دور الثمانية لكاس صاحب السمو امير البلاد بين القادسية وخيطان من ملعب نادي الكويت الرياضي .

● يلتقي فريقا ١٤ سنة بالكويت وكاظمة في مباراة ودية بكرة القدم الساعة الثالثة على ملعب نادي الكويت الرملي.

● اتحاد كرة السلة يعقد مساء اليوم اجتماعا برئاسة الشيخ مهد الاحمد لدراسة عدة موضوعات على جدول اعماله اهمها اعداد المنتخب لدورة الخليج العربي بالبصرة الشهر المقبل.

● بعثت وزارة الاشغال العامة بنسخ وثائق انشاء وانجاز صالة مغطاة للالعاب بالنادي العربي واخرى بنادي القادسية الى لجنة المناقصات المركزية وذلك من اجل الاعلان عن طرح هذه المناقصة .

● عبد النبي حافظ حارس مرمى العربي استقبل في بيته عددا من اعضاء مجلس ادارة النادي واللاعبين بمناسبة خروجه من المستشفى وقد تحسنت حال عبد النبي الذي شكر كل من زاره وينتظر ان يلعب مباراة يوم الاثنين المقبل .

دوري شركة نفط الكويت يبدأ اليوم

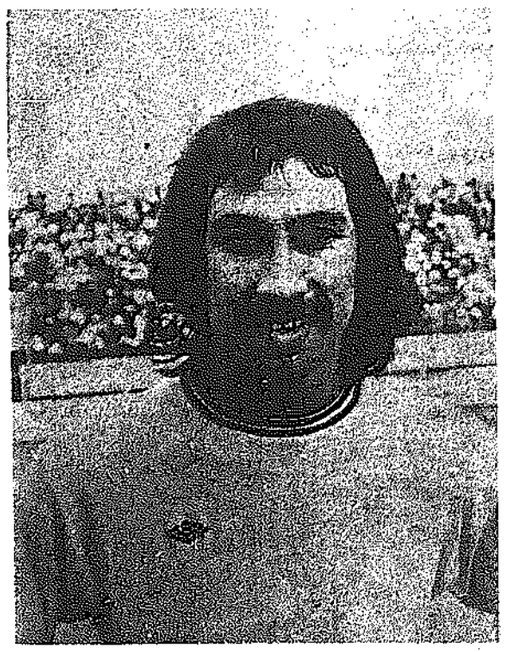
تبدأ في الساعة الخامسة مساء اليوم السبت مباريات دوري شركة نفط الكويت بكرة القدم على كاس المدير العام السيد جيمس ستراند وذلك على ملعب نادي الاحمدي سابقا وتشترك فيه فرق تمثل دوائر الشركة وتستمر المباريات لمدة اسبوع .

نتائج دوري ١٦ سنة للكرة

اسفرت مباريات دوري تحت ١٦ سنة لكرة القدم امس عن فوز الكويت على اليرموك ٤ صفر سجله في الشوط الثاني ، فوز العربي على السالمية ١ — صفر في الشوط الاول ، تعادل الصليبخات والتضامن بدون اهداف ، فوز الفحيحيل على النصر ٤ — ١ انتهى الشوط الاول لصالح الفحيحيل ١ — صفر ، وفاز الشهداء على خيطان ٦ — صفر وكانت نتيجة الشوط الاول ٤ — صفر .

الفنان المراوغ

حمد بو حمد



ضيف « القبس » الرياضي لهذا الاسبوع واحد من الكرويين الدوليين المعروفين كويتيا وخليجيا احد افراد العائلة الرياضية من آل بوحمد القدساوية والشقيق الاكبر لسعود بوحمد .. صاحب جهد كبير واللاعب المغناطيس الذي يمر من اللاعبين بالكرة كالساحر .. دائم التعرض للخشونة لكنه صامد في الملعب .. سخي العطاء مخلص الاداء ذكي له طريقة فريدة في اللعب مراوغ باسلوب يوحي للاضطراب يحب الكرة .. وبعشقها ميوله غنية بعيش تحت ضغط المحاولات لجذبه الى المسرح ليكون ممثلا ولكنه يقول هذا ليس وقته .

— راجع ص ١٠ —


فريق نادي الفحيحيل بطل الدرجة الثانية .


خيطان ثاني الدرجة الثانية — مستوى افضل في القسم الثاني .


الصليبخات برز في القسم الثاني

هل من اقتراح لرفع مستوى فرق الدرجة الثانية ؟

الفحيحيل يعود إلى الدوري العام بعد فوزه بدوري المظاليم

خيطان من أفضل الفرق .. والصليبخات برز في القسم الثاني

الفريق الصاعد يواجه مستويات كبيرة ومصيره معروف

استطاع فريق الفحيحيل ان يعود الى وضعه الطبيعي بين فرق الدرجة الاولى بعد قضاء موسم كامل في دوري المظاليم حصل فيه على المركز الاول وجاء فريق خيطان في المركز الثاني بعد ان انحصرت المنافسة بينهما منذ بداية مباريات المسابقة لتواضع مستوى الفرق الاخرى وان برز فريق الصليبخات في القسم الثاني محققا نتائج طيبة .. كما وضح ارتفاع مستوى فريق خيطان وكان اقرب الفرق الى الصعود مع فريق الفحيحيل الذي حقق له خالد ادريس وتامر جميل « العوذة » لانسجامهما وحسن تفاهم بينهما .. ولكن هل يحسد الفحيحيل مستواه الحالي في الدوري العام في الموسم المقبل ... من المعتقد ان هذه هي مشكلة فرق الدرجة الثانية التي تجد هوة كبيرة بين مستواها ومستوى فرق الدرجة الاولى وسرعان ما تواجه هذا المستوى لتعود من جديد الى عالم النسيان لتكافح من جديد وهكذا —

والسؤال هنا يطرح نفسه ؟ ما هو العمل من اجل الارتقاء بمستوى أندية الدرجة الثانية بالرغم من توفير المدربين الاكفاء والادوات والملاعب للوصول الى الافضل والاحسن حتى يتمكن الفريق الصاعد من اثبات وجوده ضمن أندية الدرجة الاولى ...

ولا شك ان اهتمام اتحاد الكرة بالناشئين واعتماد ميزانية ضخمة من اجل الارتقاء بهم باستحداث منتخبات المحافظات وتوفير المدربين الاكفاء المتخصصين هو أحد العوامل المساعدة على النهوض باللعبة مبتدئين من القاعدة وهي الاساس .. وما نأمله ان يجد الاتحاد عوامل اخرى مساندة لفرق الدرجة الثانية حتى تستطيع الفرق الصاعدة الصمود مع فرق الدرجة الاولى ...

وعلى ضوء مباريات دوري الدرجة الثانية ... رأينا عزيزي القارىء أن نلقي الضوء على كل الفرق حتى تستطيع ان تحكم على مستواها من خلال هذا العرض السريع ..

★ فريق الفحيحيل :

لعبت خبرة لاعبيه دورا كبيرا في الفوز بالبطولة .. وبرز الثنائي خالد ادريس وتامر جميل في خط الهجوم واحراز الاهداف .. كما قدم الفريق الناشيء عامر الصرعاوي كفاية طيبة لفت اليه الانظار في كل المباريات .. وقد وضح اعتماد الفريق على الثنائي ادريس وتامر في خطف الاهداف دون الاعتماد على تطبيق اللعب الجماعي .. كما وضح انخفاض مستوى بعض اللاعبين كعبدالله نظر ومحمد نظر وعدم وصولهما الى مستواهما في الموسم الماضي لزيادة الوزن التي افقدتهم اللياقة البدنية ..

أدى مفلح الوراد دورا هاما في خط الدفاع وكان من العوامل الرئيسية لفوز الفريق بجانب عوده جاسم صالح ونادر علي الى الفريق ومجهود فرحان الياس وامانة منير محمد في حراسة المرمى — والفريق يحتاج الى دعم كبير من العناصر الناشئة التي يجب التركيز عليها من الان استعدادا للموسم المقبل .. لان مستوى الفريق بحالته الراهنة لا تضمن له المحافظة على وجوده ضمن أندية الدرجة الاولى في الموسم المقبل — ولا بد من خطة اعداد متكاملة للموسم المقبل تبدأ مبكرة .

★ فريق خيطان :

جاء في المركز الثاني .. اهتزت صورته في بداية الموسم .. ولم يبرز بما كان متوقعا منه كفريق منذ الموسم الماضي وحاصل على كاس الاتحاد .. لم الفريق في القسم الثاني وقدم عروضا طيبة دلت على ارتفاع مستواه خاصة بعد ان اجرى مجلس الادارة تغييرا على مدربه البلغاري وحل مكانه المدرب العربي فاروق التركي الذي استطاع خلال فترة قصيرة أن يعيد للفريق خطورته وسرعته .. ولا شك ان الفريق بهذه الصورة سيكون المرشح الاول للصعود في الموسم القادم ..

برز الفريق باللعب الجماعي دون الاعتماد على الافراد لاحراز الاهداف — نالق الجطيلي والعواد ويوسف جوهر ومحمد اسماعيل والصقر والرجمان والخضاري .. وقدم الفريق الحارس الناشيء يعقوب يوسف ... وبالرغم من صغر سنه الا انه اثبت وجوده ..

ويعتبر من حراس المرمى الصاعدين .. ووضح تألقه في اللقاء الاخير امام التضامن في مباراة الكاس — وعموما برز الفريق بانسجامه وادائه بشكل متطور مؤديا كل عروضه الاخيرة بمستوى افضل من القسم الاول للدوري .

★ فريق الصليبخات :

ظهر الفريق بصورة مشرفة في القسم الثاني من الدوري وذلك بعد تدعيمه بلاعبي الكويت خالد الملا واحمد فليطح اللذين حققا له الفوز في معظم اللقاءات .. كما برز علي شعبان في خط الهجوم وعبدالله اليموك ولطفي اسماعيل في خط الوسط مع الاعتماد على غايز سعيد في الدفاع ..

ظهر الفريق بتطوره في لقاء كاظمة في مسابقة الكاس وان خسر المباراة في الوقت الاضافي بعد خروج الملا لينفتح المجال امام كاظمة ..

★ فريق النصر :

تأثر فريق النصر هذا الموسم لغياب كثير من نجومه في بداية الموسم مما ابعده عن المنافسة وان تحسن حاله في القسم الثاني بعض الشيء ولكن لم يصل الى مستواه وان كان الفريق قد اعتمد على بعض الناشئين فسيكون لهم شأن من كثرة الاحتكاكات في الموسم المقبل — ويعتبر علي الشمري افضل لاعبيه وصانع العابه بجانب مجهود السبتي والعنجري ..

قدم الفريق وجها جديدا في خط الوسط هو احمد ابراهيم الذي برز بصورة طيبة في كل اللقاءات .. بجانب الناشيء حميد دحل في خط الدفاع .. ولا شك ان عودة خليل ابراهيم في حراسة المرمى اعادت الثقة الى الفريق ليواصلوا المشوار في الموسم المقبل ..

★ فريق الشهداء :

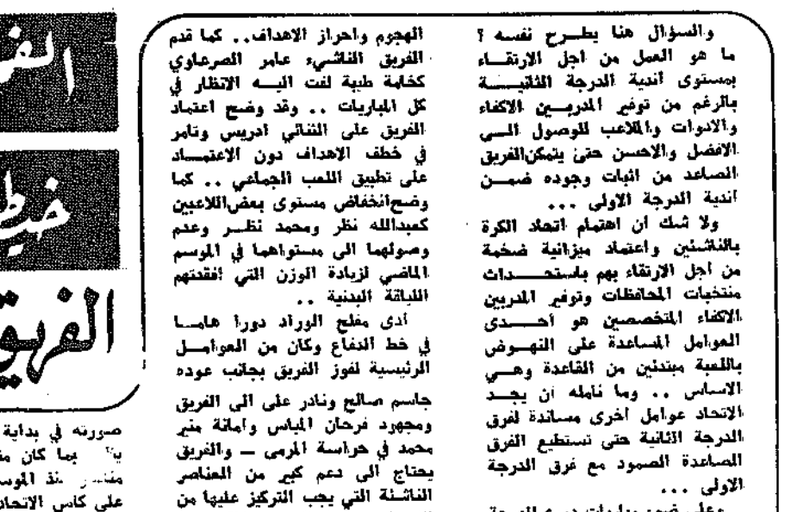
اعتمد فريق الشهداء على مجموعة ناشئة متفاهمة .. احسنوا الانتشار وتطبيق خطة اللعب لكن بعيب الفريق عدم وجود الهداف الذي تعرف قدماه الطريق الى الشباك .. وهي نقطة هامة لا بد من توافرها في كل فريق يريد أن تترجم جهود لاعبيه الى أهداف — ولا شك ان الفريق يلعب كرة جماعية حديثة لكن دون خطورة على مرمى الفرق الاخرى مما جعل الفريق لا يحتل مكانة مع فرق المقدمة .. وياتي في مؤخرة الدوري مع الساحل وقد برز لاعب الوسط لطيف جاسم والمدافع نصر العيار بمستوى طيب طوال المباريات كما تألق الجناح الايسر رجا دخين باجادته للمراوغة ومروره من المدافعين ولكن يعيبه كثرة الاختلاط بالكرة دون الاهتمام بالتسديد وهو خامة طيبة تستحق التشجيع والاهتمام ..

★ فريق الساحل :

يعتبر فريق الساحل من الفرق الناشئة التي تمتاز بالمجهود الوفير طوال المباراة لكن دون توزيع هذا المجهود بتنظيم جيد على مدار شوطي المباراة .. برز الفريق في القسم الاول مهددا الفريق ثم نام فجاة واختلفت عروضه في القسم الثاني ولقي هزائم متتالية وبنسبة كبيرة من الاهداف ويعتبر كاظم علي افضل لاعبيه لخبرته وحسن تصرفه وامكانياته الوفيرة كما برز راس الحربة عايض عبدالله بسرعته وانطلاقه وان لم يجد من يستفيده .. ويعيب الفريق ضعف حارس مرماه الذي كثيرا ما يتسبب في هذه النسب العالية من الاهداف.

واخيرا ما نأمله ان نرى فرق الدرجة الثانية في مستوى افضل وان تحظى الفرق من الاهتمام والتشجيع كما هو معمول به مع اندية الدرجة الاولى حتى تصل اللعبة المحبوبة الى افضل المستويات في ظل النهضة الرياضية الحديثة والله ولي التوفيق .


عثمان خالد في كرة من على الدائره



ناصر صالح يسدد على مرمى القادسية

فاز العزبي وكاظمة والشهداء وخسرت فرق النصر والقادسية والسالمية

اقيمت بعد ظهر امس ثلاث مباريات في دوري كرة اليد لفرق الدرجة الاولى — وقد فاز كاظمة على القادسية ب ٢٣/٢٥ هدفا بعد تعادل الفريقين بالشوط الاول ب ١١/١١ هدفا .. بينما فاز العربي على النصر ب ٢٥/٣٠ هدفا بعد مباراة سريعة قوية تقدمها العربي منذ البداية وانهى الشوط الاول منها بفارق ٦ أهداف لصالحه ونتيجة ١٢/١٨ هدفا .. ومما يذكر ان اي من لاعبي الفريقين لم ينذر وقسم العربي والنصر مباراة نظيفة وقوية .

وعلى ملعب الشهداء غاب ثلاثة من لاعبي السالمية عن فريقهم فسهلت مهمة فريق الشهداء الذي فاز بالمباراة بفارق ٥ أهداف ونتيجة ١٩/٢٤ هدفا بعد أن كانت نتيجة الشوط الاول ٦/٩ لصالح الشهداء .

كاظمة والقادسية

استطاع كاظمة ان يفوز على القادسية في كرة اليد للدرجة الاولى بعد تعادلهما في الشوط الاول ١١/١١ .

لعب حارسا مرمى القادسية الدور الاساسي في هزيمة الفريق لسوء مستواهما .. ولعدم الخروج من المرمى في الوقت المناسب كما كان الدفاع في غير حالته مما سهل الامر كثيرا لفريق كاظمة ان يخترق ويسجل ..

كما كان حارس مرمى كاظمة في احسن حالاته .. تميز بالذكاء والتوقيت السليم .. والجراة .. وفي الدقائق الثلاث الاخيرة القاتلة حبث كان الفارق هدفان لصالح كاظمة تم هدف .. خرج من مرماه وانضم للمهاجمين .. مما جعل فريق كاظمة يزيد العدد .. وساعد على تجيد اللعب بالتمرير للفريق للاحتفاظ بفارق الاهداف .. وفعلا نجح في ذلك .. بينما طاشت كل الكرات التي لجا اليها مهاجمو القادسية في التسديد من الوتب التي خرجت اعلى العارضة ولو سمعوا نصائح مدربهم ولعبوها مرتدة لتغيرت كثيرا النتيجة ..

لعب ناصر صالح من كاظمة دورا اساسيا في فوز فريقه .





دوري الـ ٨ للكاس

الفحيحيل بطل الدرجة الثانية مع اليرموك
خيطان الثاني مع القادسية

يلتقي في الثانية والنصف من بعد ظهر اليوم فريقا القادسية وخيطان في دور الثمانية لمسابقة كاس سمو الامير باستاد الكويت ، كما يلتقي فريقا الفحيحيل واليرموك على ملعب كاظمة .

ويعتبر هذا اللقاء الاول للقادسية في المسابقة والثانية لخيطان بعد فوزه في الادوار التمهيدية على النضامن ٤ — صفر .. مما يجعل للمباراة اهميتها خاصة بعد عروض خيطان المتطورة في القسم الثاني لدوري الدرجة الثانية مما يجعله ليس صيدا سهلا امام القادسية كما يتوقع الكثيرون لان مباريات الكؤوس لا تعرف الاندية الكبيرة من الصغيرة حيث يتم الفوز للفريق المجتهد الساعي الى الفوز ..

لعب القادسية في الاسبوع الماضي امام العربي في الدوري العام وخرج متعادلا ولم يظهر بالصورة المعروفة بينما برز خيطان امام النضامن بمستوى عال ومقدرة كبيرة تؤهله لكي يكون ندا قويا في لقاء اليوم امام القادسية اذا لعب بنفس مستوى المباراة السابقة .

يمتاز الفريقان بوجود العناصر الهجومية .. والمعروف ان خط هجوم القادسية من اقوى المهاجمين لوجود هداف الدوري جاسم يعقوب بجانب فيصل الدخيل وحمد بو حمد ولكن هناك خط هجوم قوي آخر في فريق خيطان المثل في حسين الجطيلي والعواد الثنائي المتناغم .. فهل ينجح هجوم خيطان أم هجوم القادسية ..

ويتشابه الفريقان في تطبيق خطة اللعب وهي ٤ — ٣ — ٣ ويلعب خطي الوسط والدفاع وحارسا المرمى دورا هاما في تحركات الفريق لاتاحة الفرصة للمهاجمين نهز الشباك مما يجعل المباراة اكثر صعوبة في التكهن بنتيجتها وان كان القادسية هو الفريق المرشح لكن الكرة « مدورة » كما يقولون ..

الفحيحيل واليرموك

ولا شك أن المباراة الثانية في دور الثمانية اليوم بين الفحيحيل واليرموك لا تقل اهمية عن سابقتها فالفائز من المباراة الاولى سيتقابل مع الفائز من هذه المباراة ضمن الدور قبل النهائي للمسابقة .. ومنذ الموسم الماضي لم يلق اليرموك والفحيحيل الا ان المباراة لا يمكن التكهن بنتيجتها نظرا لتقارب مستوى الفريقين .

مباريات اليوم

● **كرة اليد :**
تقام الساعة الثالثة والنصف بعد ظهر اليوم ٤ مباريات في كرة اليد ، يلتقي في الدرجة الثانية الساحل وخيطان بملعب الشباب ثم النضامن واليرموك بملعب خيطان ، وفي دوري ١٧ سنة يلعب الساحل والفحيحيل بالقادسية والنصر مع القادسية باليرموك .

● **كرة السلة :**
ضمن دوري تحت ٢٠ سنة يلتقي في الساعة الخامسة والنصف فريقا خيطان والكويت على صالة كيفان ، تليها مباراة الصليبخات والفحيحيل في نفس المسابقة .

● **الكرة الطائرة :**
وعلى صالة الدعية يلتقي فريقا الساحل والسالمية ضمن فرق الدرجة الثانية الساعة الخامسة مساء ، وفي نفس اللعبة — الكرة الطائرة — يلعب الساعة الخامسة على صالة الثانوية الفنية فريقا النصر والفحيحيل تحت ٢٠ سنة تليها مباراة اليرموك والنضامن .

فوائد التدليك المباشر

● يساعد على انسياب السائل الليمفاوي .
● يساعد على عملية الامتصاص .
● يزيد من الدم الشرياني .
● يحسن في حالة انتشار العصارات الهضمية .
● يحسن وينظم حركة الامعاء الدموية .
● يساعد التدليك على العمل المرتبط بين العضلات الغير ارادية في حائط الامعاء .. والعضلات الارادية في جدار البطن .. وبالتالي يزيد من حركة الامعاء نفسها كما أنه يساعد على جذب كمية اكبر من كرات الدم الحمراء عن اي وسيلة اخرى ..
● التدليك على البطن يساعد ويزيد من ضغط الدم .

تصدع في مبنى الاستاد الرئيسي في مونتريال

اعلن جلبو ووفر احد المسؤولين في لجنة الانشاءات الاولمبية في مونتريال ان بعض التصدعات التي ظهرت في مبنى الاستاد الاولمبي الرئيسي بسبب الثلوج سوف تستوعب في مزيد من التعطيل لعمل في الموقع الاولمبي .

ولكن من ناحية اخرى اعلن رودو رئيس اللجنة المشرفة على الانشاءات انه بمقابل بشان استكمال المواقع قبل بدء الاولمبياد وقال ان مسألة التصدعات في اعمدة التحميل للاستاد ستعالج في وقت قصير وسبب حدوثها هو استخدام كمية في مقاسية من الحديد اقوى مما سبب تسرب المياه الى الخرسانة وتفتتها ..

الاتحاد الآسيوي لكرة اليد

أول مكسب دولي وأصعب قضية تواجهه

تشكيل الاتحاد الاسيوي لكرة اليد يعتبر حدثا دوليا هاما بالاضافة كونه حدثا اسيويا رياضيا من الطراز الاول ولعل الكلمات التي جاءت على لسان رئيسه الشيخ فهد الاحمد اثناء المداولات في الجلسة الختامية بان طلب سكرتير الاتحاد الدولي بضم مندوب آليابان السيد واتنابي لعضوية الاتحاد بصفته ممثلا لاسيا في الاتحاد الدولي مقابل ضمان الاعتراف بالاتحاد الاسيوي دوليا ومقابل ضمان الاتحاد الدولي لعدم تشكيل اتحاد اسيوي اخر منافس لكرة اليد .. هذه الكلمات تعتبر أول مكسب دولي للاتحاد الاسيوي الجديد في يوم مولده .

ان هذه الكلمات تعني الكثير للمطلعين بخبايا الامور وللعالمين بمجريات الاحداث الدولية المناوئة للنشاط العربي الاسيوي .. فان الرجل الذي صرح بضمان ذلك — سكرتير الاتحاد الدولي — هو نفسه الذي أرسل للاتحاد الكويتي يطلب تاجيل تشكيل الاتحاد الاسيوي وحاول ان يكون هناك اتحادين اسيويين للعبة كاقتراح من اتحاد العدو الاسرائيلي الذي كان يهدف منذ اكثر من عام الى تشكيل اتحاد اسيوي يضم اليابان وتايلاند وكوريا الجنوبية وهونغ كونغ وعندما احس سكرتير الاتحاد الدولي بشرعية الخطوات التي سارت بها الكويت لتشكيل الاتحاد الاسيوي لم يجد مفرا من اعلان قبوله للاتحاد الجديد وكانت « لعبته » التي لم تدعمها الدول الاسيوية تمر وقبلت بعضوية المنسدوب الياباني في الاتحاد الاسيوي .

امر اخر يجب الاشارة اليه وهو ان سكرتير الاتحاد الدولي اخذ على عاتقه ايضا باقناع آليابان بالانضمام للاتحاد الاسيوي قبل ١٥ مارس المقبل وان يكون موقف الاتحاد الدولي ايجابيا من الاتحاد الاسيوي .

هذا على مستوى ما حققه الاتحاد الاسيوي من مكاسب يوم مولده .. اما أصعب العقبات التي ستواجهه فهي انتخاب السكرتير العام للاتحاد من خارج الدولة التي بها مقر الاتحاد — الكويت — ولا ادري سببا لذلك سوى عدم رغبة المسؤولين في الكويت الاستئثار بكل المراكز الحساسة في الاتحاد وهذا شعور طيب تجاه الدول الاسيوية الاخرى وحتى تتاح الفرصة لاكبر عدد منها للمشاركة في المسؤوليات ... لكن كيف سيسير العمل والسكرتير العام يبعد الاف الاميال عن مقر الاتحاد وهو الديناموالمحرك لكل نشاط في الاتحاد الجديد .. لسنا ضد رغبة الاتحادات الاسيوية ولكن لماذا لم يطبق نفس نظام الاتحاد العربي لكرة اليد ومقره الرياضي حيث الرئيس والامين العام (السكرتير العام) وامين الصندوق من نفس البلد .. ولماذا لا يكون امين الصندوق الفخري الذي يعتبر عمله موسميا من خارج الكويت وان يكون السكرتير العام من البلد التي بها مقر الاتحاد ..

فهل سيقدم سيد ابو الحسن السكرتير العام في الكويت نهائيا .. ومن يتحمل مصاريف اقامته .. ام انه سيزور الكويت شهريا او بالتظام ومن يتحمل مصاريفه ايضا .. وسيظل الاتحاد الاسيوي لكرة اليد يدفع ثمن هذا الخطأ لحين تعديل النظام الاساسي للاتحاد .. مع كل امنياتنا للعبة الاتحاد بالتقدم والازدهار .

المحرر

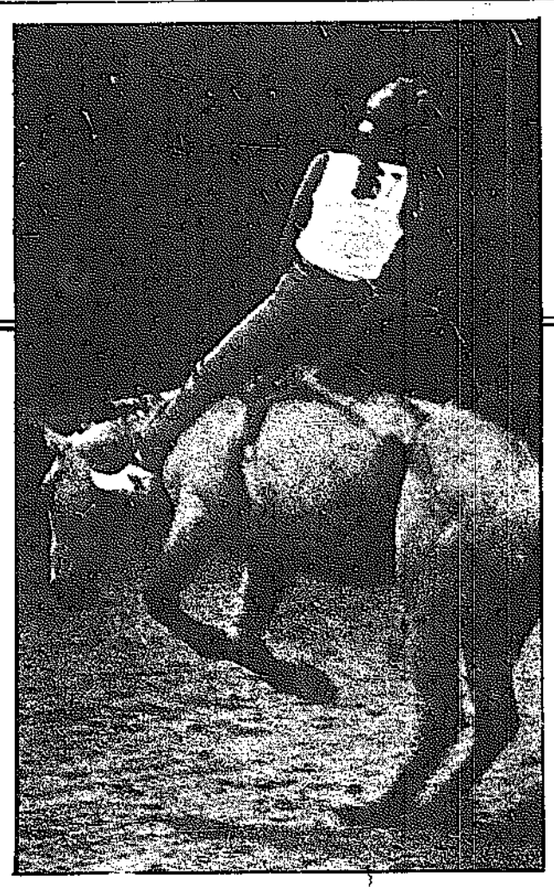
القبس الرياضي

* أعداد
● خليل ريان
● سيد الوهيدي
● كاظم عباس
● جلال عبد الجليل

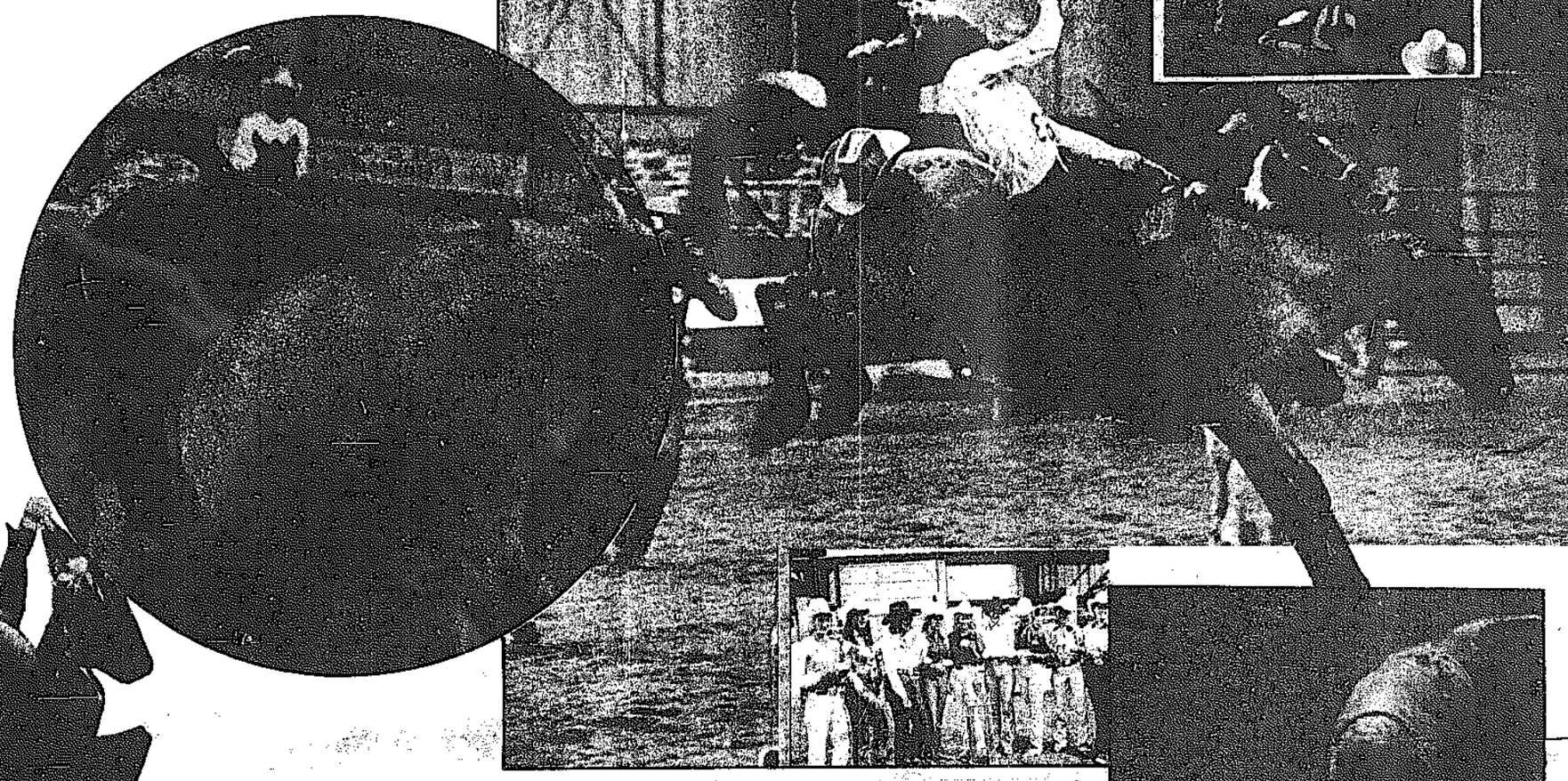
من أجل ٢٠ ألف دولار

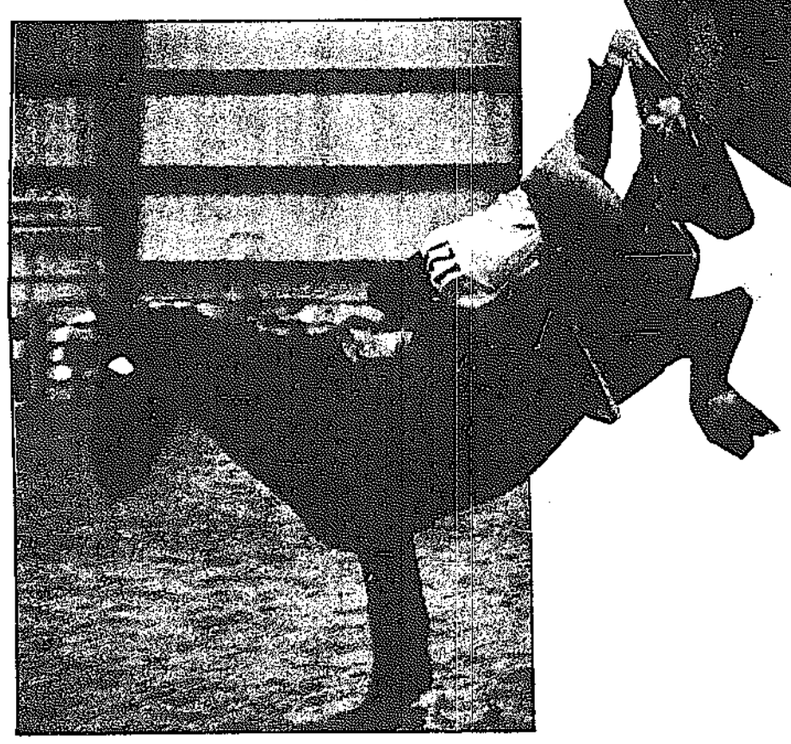
المرأة تقتحم حلقات الرودیو وتمتطي الجياد المتوحشة والثيران الأبجة

مباريات ركوب الخيول والثيران المتوحشة في الغرب الاميركي والمعروفة باسم « حلقات الرودیو » كانت ومنذ اقتحام الغرب قاصرة على الرجال الذين يتميزون بالخشونة وقوة الاحتمال . ولكن عام ٧٦ يشهد لاول مرة اشتراك المراة في هذه الرياضة العنيفة التي يخرج معظم المشتركين من مسابقاتها محمولين في سيارات الاسعاف . لقد اشتركت ٢٠٠ فتاة في اخر بطولة « للرودیو » اقيمت في ولاية نيفادا الاميركية وكان من ضمن المشتركات طالبات ومضيفات جويات وحتى فنيات في المستشفيات وعارضات أزياء وكلهن يمتطين جياد متوحشة او ثيران هائجة من اجل الجائزة الاولى التي تبلغ ٢٠ الف دولار وقد أنتهى الرودیو بدون ان تتمكن اي من الفتيات من البقاء على ظهر الفرس المتوحش او الثور الهائج لمدة ثمان ثواني وهي المدة القانونية المقررة للفوز كحد ادنى كما أن هذا الحدث أسفر عن اصابة ٦ فتيات ونقلهن الى المستشفى . ولكن رغم نتائج « رودیو » الفتيات غير مشجعة الا ان روكسي ماكجي المنظمة لهذا العرض اعلنت ان الفتيات في اول الطريق وانهن سوف يواصلن الرحلة الصعبة الى البطولة .



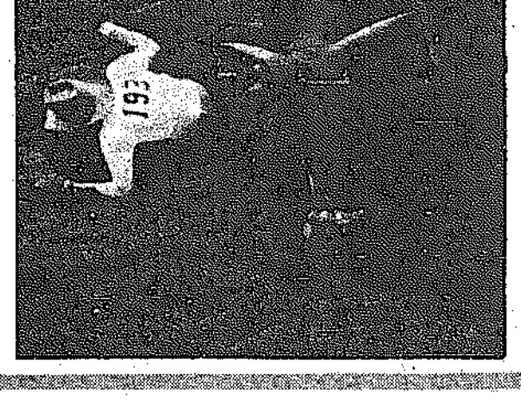












بطل أسبانيا



بطل تحتفل من زوجته فرجينيا

الغرناطي مانويل أورانتيس مصارع ثيران أم بطل تنس؟



مانويل في احدى مبارياته الدولية للتنس

ادارت الصحافة الاميركية ان شمت النصر الكبير الذي حققه « مانويل اورانتيس » بفوزها (بانه اثبت بانه مصارع كبير للثيران) .

والحقيقة بان انتصاره « كان كبيرا للغاية » (٦-٤-٦-٣-٦-٣) . هذا الانتصار الواضح ، نضيف اليه بانه تاول بدء المباراة التي فاز بها على (كونتورز) بثلاثة عشر سلعة ، اشترك في بطولة اخرى دامت اربعة ساعات ضد (نيلاس) وعلى الرغم من فوز الاول بالمباراتين الاوليين ، الا ان مويل اورانتيس تمكن من الذهاب عليه والفوز في هذه البطولة ايضا .

ويحكي اورانتيس الطريقة التي استخدمها للانتصار على لاعب كبير مثل « كونتورز » يتمتع بالقوة والمران الكافي وكانت هذه الطريقة ، هي اعادة الكرات اليه التي تاتي في قوة الى ما وراء الشبكة بقليل ، والقصد من هذا ان يضطر الغريم من الجري كثيرا ، ويفقد هكذا الكثير من قوته البدنية فيشعر بالارهاق .

وعقب انتصار اورانتيس ، صرح فريمه « كونتورز » بان مانولو لعب بصورة ممتازة للغاية ولم تكن له اية حيلة للتفوق عليه .

واورانتيس ، هو غرناطي ، ولد هناك منذ (٢٦) سنة ، ولما بلغ سن الثالثة ، انتقل والده الى برشلونة ، وتناول مضرب التنس للمرة الاولى وهو في سن العاشرة — فكان قد تعرف على بعض الاطفال الذين كانوا يعملون في نوادي التنس لالتقاط الكرات الساقطة» وقد توجه للعمل هناك هلال العطلات الصيفية ، وفي سن الحادية عشرة ، عين كمساعد لالتقاط الكرات لرئيس النادي المذكور .

وكان النادي المذكور ، قد وصل ليكون اهم نادي وطني في البلاد .

ثم ان رئيس النادي «مانويل ريفكورن» اصبح استاذا لمانويل اورانتيس مع الوقت .

وفي اوقات الفراغ كان مانويل اورانتيس يلعب لعبة (الفوروتون) مع اصدقائه بمضارب خشبية كانوا يقومون هم انفسهم باعدادها .

وعقب هذا التاريخ بقليل ، تاسست المدرسة الوطنية للتنس للاحداث ، وكانت هذه المدرسة في نفس النادي الذي كان يعمل فيه كلاقط للكرات المتساقطة ، ثم ان استاذه اكتشف فيه مبر : عبقرية مستقبلة ، فاعتبره مضربه الخاص .

الا ان « مانوليو » لم يكن يتكهن بما قد يكون التنس بالنسبة له في حياته المستقبلة ، الا ان مجلس ادارة النادي كان قد عرف ما يمكن ان يكون لهذا الشاب من مستقبل في رياضة التنس ، طالبين اليهم من السماح له بتخصيص ساعات اكثر لهذه الرياضة .

ومنذ تلك اللحظة ، خصص حياته لهذه الرياضة، وفاز في المباراة الوطنية لبطولة الاحداث في التنس ، ثم بدا يتوجه في كل صباح الى احد مراكز الرياضة البدنية لتقوية عضلاته .

ثم انه بدا يعمل في النادي في عمل مناسب ليكسب بعض المال وكان يمارس التنس في الظهر ، ليتوجه بعدئذ مصر كل يوم الى احدى المدارس الليلية للتعليم الذهني والفكري وتعلم اللغات .

وبعدها هجر فيلمه ليدرس التجارة مع الاباء اليسوعيين ، الا انه كان يخصص ساعات كثيرة للتمرين اليومي ، واستمر في دراسة اللغات ، وبفضل هذا الاعداد : يتحدث اليوم عدة لغات منها الفرنسية — الايطالية — الانكليزية — والالمانية .

وفي من السابعة عشرة ، فاز اورانتيس بجائزة (اورانج باول) ، هذه الجائزة ، تعتبر بطولة العالم للاحداث . وهذا اتاح له الفرصة للانضمام الى الفريق الاسباني في كاس ديفيز وهكذا بدا يتعلم من استاذه الاكبر (مانويل سانتانا) ، وهو اول بطل اسباني يفوز ببطولة (اوبين) لـ « نوريست هيل » عام (١٩٦٥) . وفي سن الثامنة عشرة ، فاز ببطولة اسبانيا نظرا لان مانولو سانتانا ، لم يكن قد اشترك في المباراة في تلك السنة كما حصل بعد ذلك على البطولة الوطنية للتنس للكبار . وبقول من نفسه ، انني منذ ان حملت مضرب التنس للمرة الاولى ، وكان لي املا واحدا ، الا وهو ان اعادل مانولو سانتانا الصادق .

وفي عام ١٩٦٧ ، تمكنت من الانتصار عليه في مدريد. وقال لي سانتانا انذاك، بان انتصاري هذا يعتبر هاما للغاية ، الا ان هذا لا يعني انك وصلت الى القمة .

وقد حصل اورانتيس على مجموعة كبيرة من الانتصارات ، كما ان الفشل كان حليفه في بعض الاحيان . وان بعده في فترة من الفترات عن الاشتراك في البطولات الدولية ، مرجعه الى انه يشعر في بعض الاحيان بالام تصيب ذراعه الايسر وفقراته ، كما انه يلعب بذراعه الايسر اذ انه (اشول) .

ويعتبر اليوم من جدارة بطل اسبانيا في هذه الرياضة منذ انسحاب مانويل سانتانا .

الا انه عولج علاجا ممتازا في برشلونة خلال العام الماضي ، الامر الذي اعاد اليه نشاطه في هذا العام وفاز في البطولات التالية :

القاهرة — مونتيكارلو — بورنيموث — هامبورغ — باستاد — انديانابوليس — تورونتو — وفوريست هيل .

كما فاز ايضا في عدد من المباريات المزدوجة مع (جوان جيسبير) وحصل كليهما على جائزة (جوان بريكس) .

وعلى الرغم من فوز اورانتيس بجائزة « نوريست هيل » ، فقد انتصر عليه الارجنتيني « غيرمو فيلاس » .

الا انه نظرا لاشتراكه في عدة مسابقات وبطولات دولية ، فانه يتمتع بمجموعة كبيرة من النقاط لصالحه .

وفاز اورانتيس على الشاهسي — اشي — بروبسي — كوديس — هيفيراس — اشي من جديد — ونلسنادس .

كما حصل ايضا على نسمته (٥٨٩) نقطة .

شورة بين اللاعبين الانكليز :

ممنوع : التقبيل بعد تسجيل هدف القرار: تفكير عقيم ومحاولة لالغاء عواطف اللاعبين

منظر تقبيل اللاعبين لبعضهم البعض بعد احراز هدف في مباراة لكرة القدم منظر شائع في جميع انحاء العالم ومقبول على اساس ان اللاعبين تغمرهم فرحة كبيرة عند احراز هدف وتستخفهم النشوة ، ولكن هذا المنظر قد يختفي من بريطانيا ، ففي الوقت الحالي تتخذ اجراءات لمنع اللاعبين من تقبيل بعضهم في الملاعب .

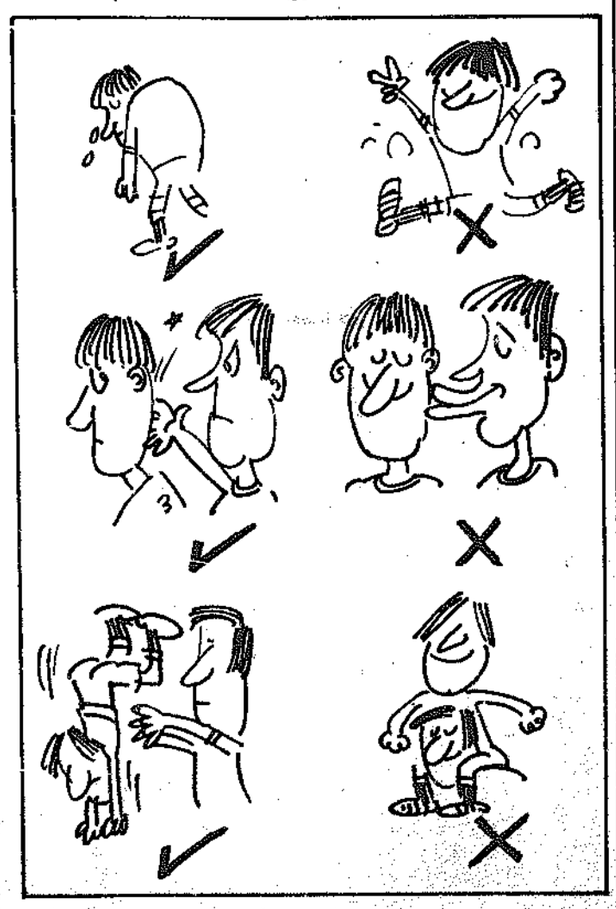
فقد اصدرت رابطة كرة القدم البريطانية وجمعيات الملاعب توصية بان يوقف اي لاعب يقبل زميله في الملعب او يتوجه الى الجمهور بحركات بذيئة . وجاء في توصية الرابطة ان مناظر القبل والاحضان في الملعب غير لائقة برجولة الرياضيين .

ودق اللاعب الاسكتلندي تدمكدونغال على هذه التوصية بقوله انها هراء وبانه سيستمر في اظهار مشاعره في الملعب لان اظهار المشاعر لا انوثة فيه وضم لاعب زميل الى الصدر وتقبيله تعبير عن رضاء الامء المتفرجين عن الهدف الذي احرزه وليس زملائه فقط . وقال ان الرابطة لن تتمكن قط من اجبار الاندية على اتباع هذه القواعد الغريبة كان مجرد التفكير فيها رجعية لا مثيل لها .

وقال مارتين بيترز لاعب نادي نورونيش انه لم يكن من مجندي التقبيل في الملاعب ولكنه لا يرى اي ضرر في ان يظهر اللاعب فرحته عن طريق تقبيل زملائه ، وقال يبدو ان اعضاء الرابطة لا يدركون مدى اثارة ان يعبر المرء هدفا امام جمهور شغم .

رئيس اتحاد المحترفين

ويبدو ان موضوع « مشروع » منع التقبيل في الملاعب قد وصل الى حدود كبيرة اذ ان ديرك دوغان رئيس اتحاد لاعبي كرة القدم المحترفين قد صرح بان هذه التوصية تعكس نوع من التفكير السقيم يسود في اوساط اتحاد الكرة البريطاني منذ سنوات ، وقال ان هؤلاء الرجال الذين فكروا في ان يلغوا عواطف اللاعبين يتميزون بفراغ الذهن عن معاني الرجولة والرياضة ودفء العاطفة بين اللاعبين وجماهيرهم وقال دان تاتا سكرتير عام اتحاد اللاعبين المحترفين ان الاندية لن تقبل هذه الاجراءات ولا يمكن ان يتمكن انسان من ضبط شعور لاعب استثاره حماس تسجيل هدف صعب عندما يتوجه تلقائيا الى احضان زملائه .



الغاء مباراة التحدي على بطولة وزن الريشة العالمية

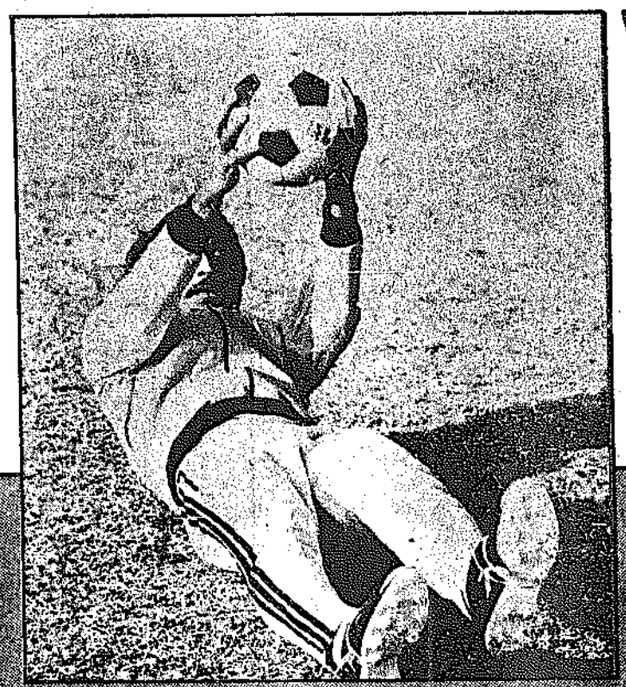
طوكيو : اعلن المجلس الصالي للملاكمة ان مباراة التحدي على بطولة وزن الريشة بين البطل حيفيد كوتي من غانا ومتحديه الياباني شيجي فوكويامبا التي كان مقررا لها يوم ٢٩-٢-١٩٧٦ قد الغيت نهائيا .

وقالت الشركة التي كانت ستنظم البطولة ان كوتي طلب ان تكون مباراته الاولى التي سيدافع فيها عن اللقب في غانا وقد وافق المجلس الدولي على رغبته ، وكان من المقرر ان يتقابل البطل مع الملكم الياباني الذي يحتل المركز التاسع في قائمة وزن الريشة في اوساكا باليابان في مباراة من ١٥ جولة ، وسوف يختار البطل الغاني ملاكما اخر في وقت لاحق .

مذكرات محمد علي « الاعظم »

تحتجب مذكرات محمد علي كلاي بطل العالم في الملاكمة التي نقدمها للسادة قراء « القبس » الرياضي من كتابه « الاعظم » هذا الاسبوع وسنلتقي مع هذه المذكرات ثانية الاسبوع المقبل .

« القبس الرياضي »



لقاء الأسبوع



بدأ العمل .. الكرة في الملعب

الفنان حمد بو حمد



في بداية براعمه

● إذا اصبحت مشاكل أحد اللاعبين كفنان وليس كلاعب كرة ● رغبة التمثيل موجودة لكن تحكمنا ظروف عملنا وقتها ..

تأخر عن الحضور في الموعد المحدد لعذر مفاجيء (مقبول) وانا على اصرار للانتظار على امل ان آخذ ثمنا اقدمه للقراء في محاولة لسبق صحفي من « القبس » كالعادة ، وبعد موعدنا بساعة ونصف حضر وهو يلتفت حوله بحثا عني ليجدني على وشك مغادرة المكان فقال لي الحمد لله انني وصلت في الوقت المناسب قبل ان تذهب بغير لقاء معتذرا لي عن التاخير وانا على عجل لبداية الحوار الذي اكتشفت فيه حمد بوحمد بخفة ظله وروحه الكوميدية القادرة على شد الابتسامة منك حتى لو كنت ساخطا على أنيابك وظل في مشاغبة اثناء اللقاء يشد غيره نحوه بكلمة او دعابة . وانتهى اللقاء مع نهاية مسرحية « ما شفتو شي » التي تعرض على مسرح معاهد التربية الخاصة لنخرج بهذه الحصيلة مع نجمنا الضيف حمد بو حمد وقراء « القبس » الرياضي .

اللقاء الاسبوعي مع نجم بارز لامع كرويا في سماء ملاعبنا الكويتية اعطى الكثير جهدا وفنا بحيوية وقدرة .. تاريخه الحافل معروف وعامر بالكثير ورغم الاثنى والعشرين ربيعا هي عمره الحقيقي فقد عرف دوليا وبرز اسمه خليجيا وعربيا ..

التقيت معه على موعد بغرفة الممثلين بمسرح معاهد التربية الخاصة وكانت سعادتي لا توصف بلقني ساصيد « حمد بو حمد » وهو على خشبة المسرح او يستعد لخوض مجال التمثيل على حد ما عرفت لكنه من اخي سعود طيبته الزائدة .. انتاقس معه كلاعب زميلي في التدريب والمباريات ، احب المواقف الانسانية واذا طلب مني محتاج اعطيه واخشى المواقف الصعبة كتقل مصاب في الطريق واتمنى ان يتقبله غيري واشجعه على ذلك ، اصف نفسي بالخجل ولا اخاف في نفسي ... ولكني جريء مع نفسي

الفريق البرازيلي ثم نفسيا غير مرتاح وغيابي غير حساسية قدمي على الكرة واظن الجمهور عارف ومقدر هذا الشيء ولا يساورني بلاعب بدا منذ اول الموسم والحمد لله انا الان اشعر ان كل لعبة احسن من لعبة وبروشتش قال لي هذا الكلام وشجعني لكي اعود الى حالتي المعهودة ..

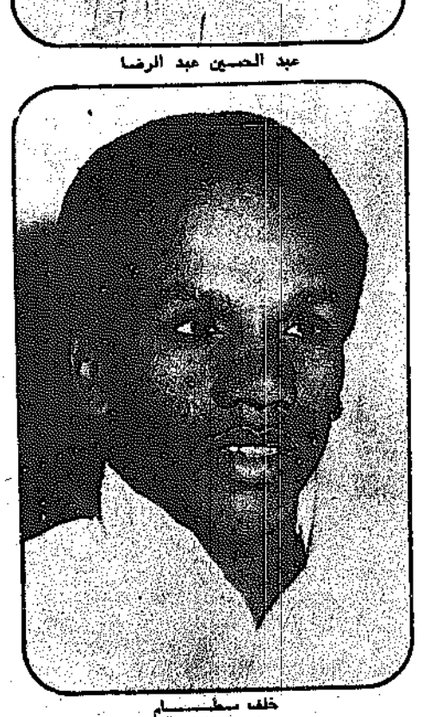
في آخر مباراة مع العربي



عبد الحسين عبد الرضا



خلف سطام



احمد الطرابلسي

الكأس بين القادسية والكويت

لو فكرت في شيء .. آراه بعد وقت قصير

☆ البطاقة الرياضية ... الاسم حمد بو حمد

☆ العمر .. ٢٢ عاما ونصف العام متزوج واب لطفله اسمها ريم ..

☆ التمثيل الرياضي .. دولي اولمبي وعسكري ... ونجم من نجوم نادي القادسية الرياضي ... ولن نكرر السجل المعروف لحمد بو حمد كلاعب له شعبيته ومعروف بخبرته وتاريخه الكروي المشرف لكي نقدم لك عزيزي القارىء شيئا جديدا تريد ان تعرفه فسألناه واجاب :

● هل صحيح انك ستخوض مجال الفن كممثل ..

— الرغبة والنية متوفرة وهذه هواية وموهبة لكن هذا ليس وقته التمثيل يحتاج الى فكر وحفظ وجهد وتدريب ووقت وانا اذا اقدمت على هذا الميدان الان وكاني اقتل نفسي بنفسي، صحيح مثلت بالمدرسة دورا بسيطا واحب التمثيل ومتابعة المسرح والاعمال الفنية وحضوري الان للالتقاء باصدقائي الفنانين ولا يعني القيام بعمل فني ان هذا ليس بالعمل السهل او ان اصير ممثلا الكترونيا فجاة دون تدريب او اعداد .. احب الكوميديا واتمنى ان ارى كل شيء جديد واعتبر نفسي من المتذوقين ودائما افتخر بالتمثيليات والمسرحيات الكويتية ..

ويعجبني وكل الجمهور معي العملاق الكوميدي الكويتي عبد الحسين عبد الرضا ما فيه مقاسمه او مقارنه واتمنى ان ارى صقر الرشود في الدراما اكثر واكثر ..

— احسن مسرحية شاهدتها ضاع الديك لفرقة مسرح الخليج .. وعشت وشفت للمسرح العربي احلى تمثيلية تلفزيونية كويتية في نظري هي الوارثة تمثيل عائشة ابراهيم والممثل الكبير احمد الصالح .. يشدني صقر الرشود كثيرا في صوته وطريقة ادائه .

— اذا اصبحت ممثلا احب الجمهور يشجعني على اني لاعب الكرة ولكني اريد ان اسمع التصفيق لفني الجديد .

— انا لا اتشاءم من شيء ودائما اشوف ما سيحدث لي في اليوم التالي او فكرت في شيء معين سارآه بعيني بعد وقت قصير ..

— لا يعجبني موقف الناقد الرياضي الذي يتعرض لامور اللاعب الشخصية التي ليس لها صلة باللاعب وخصوصا اذا كانت كاذبة وارجو ان نعطي القلم لمن يستحقه .. ويجب ان نضع الشخص المناسب في المكان المناسب .. تدخل الاشخاص الغير مختصين اساء الى الكفاءات الموجودة ويجب ان يترك المجال الغير قادر على العمل .

— يعجبني صوت محمد عبده واغنية لا تردني وهو من الاصوات التي نالت شعبية عربية .. ويزعجني صوت كاظم في اثناء صراخها الغنائي، وانا غارق في نومي ..

— لا احب التكبر او التحريض او التشويش المغرض والافتراء على عباد الله .. احب الناس البسطاء واحترم عامل النظافة الذي يقوم بواجبه ويقدم لنا خدمة كبيرة باجر بسيط وارجو ان نحترمه جميعا ونقدره ونرفع الدولة من معاشه البسيط فهو فقير من دخله وعمله كبير بما يقدمه لنا ..

اندمج صديقي بان يسمع ولا يتكلم ، ياخذ ولا يعطي واقصد انتبهه انسى حق الغير او نقل الكلام .. واخطاءت ونديت على ما فعلت لخسارة بعض اصدقائي بسبب اقاويل الناس .. واعتذر بكلام صديق قال لي كلما سجلت هدفا تكبر في اعين الناس .. ولا يعجبني في التصرف بما يخصني .. افعل احيانا لا يعجبني في نفسي الشرع واعتز باتني مخلص .. ولا احب النفاق او التملق او من يخطيء ولا يعترف بالخطأ والانسان الذي لا يحترم غيره ولا يقدر مشاعرهم او يحترمهم الا للمصلحة ..

☆ القبس : وبعد ان سجلنا اجابة نجمنا الضيف عن معظم الجوانب الشخصية طرحنا عليه بعض الاسئلة .

● ما رايك في تعادل القادسية والعربي ١ — ١ ؟

— مباريات مع العربي ليس لها اي وزن فني فهي مباراة حماس واعصاب والجمهور هو الذي يؤثر على المباراة ومهما طلب المسؤولون منا ان نهدأ في الملعب يتغير كل شيء ، وقبل المباراة طلب منا الشيخ فهد الاحمد ان لا نتوتر لكن جو المباراة هو الذي يجعل لهذا اللقاء طابع خاص ..

● هل صحيح لو سجل جاسم فرصتي بداية المباراة تتغير النتيجة مع العربي ؟

— لا اعتقد ذلك لان التكهن صعب وفي القسم الاول غزنا ٢ صفر في الشوط الاول وتعادلوا معنا في الشوط الثاني ، كذلك فازو علينا في الشوط الاول في القسم الثاني وتعادلنا في الشوط الثاني ومن الصعب ازيسيطر اللاعب على اعصابه مهما حاول والا ما ضاعت اي فرصة من الفرص السهلة التي ضاعت من الفريقين .

● لو طلبنا منك تقييم الفريقين بالميزان فما هو رايك ؟

— حارس مرمانا افضل بخبرته وعلى مستواه العالي حارس مرمانا يحتاج الى خبرة اكثر وانقاص وزنه .. خط دفاع العربي افضل وخصوصا في تشكيله الاخير ، وبعودة السعوسي يقوى اكثر .

— خط الوسط عندنا احسن اذا مرت الكرة من هجومنا او ضاعت نجد من يحمي ظهرنا وهذا دعم كبير .

— هجومنا يمتاز عن العربي وعندما تضيع فرصة نعوض غيرها وهذا للخبرة والانسجام ، وهجوم العربي لا بأس به لكن الوسط لا يكمله .. بينما فريقنا يكمل بعضه .

● ما هو النقص او الملاحظ على فريقهم ؟

— الكرات المرفوعة بين الدفاع صعبة لان حارس مرمانا حديث الخبرة.

● وما هي ميزتكم ؟.

— كلنا اسرة واحدة وجميعا نتعاون اذا غاب واحد او مرض يجد من يسأل عنه وكذلك المشرفين والقائمين على النشاط لا نياس من هدف ونتحرك في غيرة على الفريق لا نعتمد على الفردية ... فريقنا جماعي ..

● هل صحيح ان غياب جاسم وفاروق « نصف الفريق ؟.

— ما اعتقد ان اثنين يؤثرا بسهولة على الفريق ودليل على ذلك فيافبي انا وسلطان عن الفريق ومع ذلك تصدرنا البطولة وما في شك ان جاسم وفاروق قوة كبيرة على مستوى الكويت وفريقنا لا يعتمد على الفردية ، اصيب عبد العميد الشطي حارس مرمانا توجدنا البديل والفريق ساتر لكن لو حصل لاقدر الله اصابة ممكن سد الفراغ والمميزات تختلف لكن نسير ونعطي والنادي يخرج اكثر من لاعب وليس واحدا ..

● رايك في نفسك الان ؟.

— في الحقيقة واضح الرد ، لاشهور لم العب بالتحديد منذ دورة بيونغ ، كنت مصابا الى بداية الموسم ثم مرض واصابة في عيني يوم مباراتنا مع العربي

● لو كنت زاجلو ماذا تفعل ؟

— كنت طلبت ان يرافقني بروشيتش لكي اعرف كل شيء عن اللاعبين ثم ابدا معهم باسلوبي وطريقتي .

● هل لك ان ترشح لنا منتخبا للكرة ؟

— بدون احراج .. احمد الطرابلسي وفيه حراس مرمى مستواهم يحتاج الى تدريب فردي .. لكن هناك صف ثان من الحراس ممتازين .. في الدفاع رضا معرفي — سعد الحوطي — محبوب جمعة (عبد الله معيوف) ، محمد عباس — سلطان يعقوب — الوسط — حسين محمد — فاروق ابراهيم — سعود بوحمد — الهجوم — جاسم يعقوب محمد شعيب بعد اكتمال شفاءه وفتحي كميل ان شاء الله بعد خروجه من « المستشفى » بالسلامة وممكن ضم بدر بو عباس وجبار عبد القدوس وخلف سطام اما بالنسبة لي فتقرر ذلك لجنة الاختيار .

● رايك في كل من الجطيلي — خالد ادريس — خلف سطام ؟

— الجطيلي لاعب سريع وممتاز ويمر ويغزل مهارته طيبة لكن عيبه الارتباك احيانا والتسرع . خالد ادريس سريع ويسدد وهو من عوامل صعود فريقه للدرجة الاولى ... وخلف سطام له الفضل الكبير في بقاء فريق الشباب بالدرجة الاولى ولاعب لابهذا وصاحب جهد كبير في الملعب .

● من هم ابرز ناشيء هذا الموسم؟

— بدر بوعباس — طه سليمان — جمال عبد الناصر حارس مرمى اليرموك — عادل عبد النبي — خالد ماتيو فريهم ممن لم تتاح لي فرصة مشاهدتهم ..

● شيء يعجبك في النادي العربي ؟..

— يلعبون بروح لاخر دقيقة ومع خسارتهم في اول الموسم كان جمهورهم معهم لاخر لحظة والفريق فعلا محتاج للتشجيع اثناء الخسارة لكي تعطيه قوة لكي يبذل جهدا اكثر ويندفع ..

● رايك في عدنان عبد الله ؟

— مكسب كبير للدفاع واتمنى له كصديق دوام التقدم والثبات ويظل مدافعا صلبا كعادته ..

● مشاريعك التجارية ؟

— اعد كتابا رياضيا « انت ونجوم الرياضة » يشمل كل الشعبيات وسيصدر قبل دورة الخليج .

● توقعاتك للكاس ؟

— فوز القادسية او الكويت وستكون المنافسة بينهما .

● رايك في مباراة اليوم للكاس مع خيطان ؟

— من سنتين لم نلتق معهم وفوز خيطان على الثمانين بصفر شيء لا يستهان به وسيق لهم ان حققوا نتائج طيبة معنا .

● رايك في مستوى سعود بوحمد هذا الموسم ؟

— بدون شك قل نسبيا عن الموسم الماضي والسبب الرئيسي في ذلك هو مرضه (عقده عسر هضم في المعدة) الى جانب ان سفره وعودته بعد العلاج يحتاج لوقت لكي يعود لحالته ، لعب في القسم الاول بعد عودته من السفر لكان دون مستواه وفي القسم الثاني ارتفع ومع كل مباراة يصبح احسن .

● حكمة تحبها ؟

— اذا عرف السبب بطل العجب .

● هل لديك وجهة نظر بالنسبة للتدريب عامة ؟.

— يجب توحيد مدارس التدريب على الاقل في النادي الواحد لكي لاينفي الاسلوب على اللاعب من مدرب لآخر

● حمد بو حمد ماذا يحب من وطنه في الحالية ؟.

— وزارة الشباب لكني اعيش في المجال الرياضي اكثر .

● هل فكرت في مستقبلك الرياضي ؟

— لان كلا — لم احدد طريق معين وارجو من الدولة ان تؤمن مستقبلنا الرياضي .

● ما هو المكان الذي تفضل الاستجمام فيه ؟.

— الصحراء وجوها وطيبة ارضها .

● بماذا تصف نادي القادسية ؟

— بالشعلة .. لان كل شيء فيه نشط ويتحرك ورغم ضيق مساحة النادي الحالي فالكل يجري في حيوية

● خطوة اعجبتك في ناديك ؟

— اسناد الاشراف على اللعبات لابناء النادي وهذا هو رد الجميل ..

● لو كنت طبيبا بماذا تحب ان تتخصص ؟

— طبيب اطفال لاني احبهم واخذ دينار واحد عن الكشف بدلا من اربعة وخمسة دنانير واعمل خدمة انسانية لا مشروعا تجاريا .

● لو كنت طيارا مقاتلا ما هي اول عملية تقوم بها ؟

— عملية انتحارية اضحي بنفسي واضرب خسائر كبيرة لاسرائيل .

● مفاجاة لم تكن تتوقعها ؟

— وصول صديقي فوزي عبد الغفور من اميركا وهذا شيء اسعدني ..

● اعز شيء عندك ؟

— طفلتي ريم وامل العيال والاهل والوالد والوالدة والاخوان .

● شخصيات رياضية تعتز بها ..

— الشيخ فهد الاحمد ونواف الاحمد واحمد السعدون ووزير الشؤون الشباب الذي اعطى كثيرا للرياضة في وقت قصير وبدات بوادر النشاط في عهده تظهر على الرياضة ..

● شخصيات تتمنى عودتها للملاعب ؟

— عثمان العصيمي — عبد الحمد — واحمد مهنا — جاسم الحميضي — محسن الفارس .

● شيء غير الاسئلة ؟

— حقيقي اولا ان يعرف الناس ان تلفزيون الكويت انشط بما في الدول العربية ومهمته صعبة لانه يحاول ارضاء اهل الكويت وكل المتبينين والوافدين ومع هذا قادر على العطاء وارجو المزيد من التمثيليات الكويتية وتقدير الفنان الكويتي بصورة اكثر .

● البرامج الرياضية تؤدي دورها وخاصة بعد استحداث برنامج يوم الجمعة الجديد الذي يشمل كل اللعبات وخفف كثيرا عن كرة القدم والشكوى ان كل شيء للكرة وهذه بادرة طيبة وفي الحقيقة شعبية كرة القدم ليست هنا فقط بل هي شعبية عالمية .

● يعجبني من التلفزيون برنامج الميكرفون مع ... وبدا بثلاثة حلقات حلوة ثم هدا نرجو ان يستمر الابداع لانه برنامج محبوب وخفيف ومقبول لدى المشاهدين ..

● المرور تطور وتحسنت الحركة وقلت مخالفات الشباب في الطرق وصبر فيه وعي اكثر ، واصبح شرطي المرور على قدر عالم من الوعي والفكر وعلى دراية كبيرة بكيفية التصرف والتعامل وهذا جميل .

● اود ان نقدر الجمهور الذي يساند لمؤازرة وتشجيع فريقه ولا نقيم البعض بالاستفادة من الملك او انهم يتقاضون مقابل لانهم فعلا يعطون من قلوبهم لفريقهم وليس سفرا للمادة كما يردد البعض وهذا الحق والعدل .

● امنية لنفسك واخرى لوطنك ؟

— اتمنى ان يوفقني الله في عملي ورياضتي للوصول الى المستوى الافضل وان يحفظ الله الوالد والوالدة ويعطيني القدرة على رد الجميل لهما وان يوفقني الله لما فيه الخير لي ولزوجتي واولادي . واتمنى لبلدي ان ارى رايتها مرفوعة فوق كل الرايات في شتى المجالات والمحافل الدولية وان ترتفع رياضيا الى اعلى المستويات المتطورة واحمد الله مخلصا ان يوفق شبابنا الكويتي والقائمين على الحركة الرياضية في البلاد واتمنى ان يطيل الله عمر اميرنا الحدي وان يحفظه بالصحة وطول البقاء ويولي عهده الامين لما اعطوه لبلدنا الحبيب علية وما قدموه للرياضة خاصة من رعاية ابوية كريمة كان لها الاثر الكبير في دفع الحركة الرياضية للتقدم والازدهار واتمنى من كل قلبي الخير لامتنا العربية وعودة فلسطين ارضا وشعبها ووطنا الى اهلها .



خلف الكواليس بمسرح المعاهد الخاصة مع « القبس »

* احترم عامل النظافة فهو يؤدي واجبه
* مباراة العربي والقادسية .. جمهور واعصاب
* عدنان عبد الله افضل في الدفاع
* خط وسطنا وهجومنا افضل من العربي

حمد .. وعدنان عبد الله في الدوري الخاص بين العملاقين

سعود بوحمد



جاسم يوب

بروشيش

هل يصوح لنا .. كوميديا

جيمس وزالبيم بوست

الولايات المتحدة تضغط على اسرائيل لتغيير موقفها المتصلّب من منظمة التحرير



تحاول الدوائر الاسرائيلية في القدس المحتلة ان تقلل من التوتر الذي اصاب العلاقات الاميركية — الاسرائيلية مؤخرا ولكن الامور مختلفة في واشنطن اذ لا يشاطر المسؤولون الاميركيون الاسرائيليين هذا التفاؤل ، وذلك بسبب ما يعتبره الاميركيون تسويف اسرائيلي متعمد في اتخاذ خطوات دبلوماسية باتجاه تسوية مشكلة الشرق الاوسط ، حتى نهاية الانتخابات الاميركية .

ان الرئيس الاميركي فورد ووزير خارجيته هنري كيسنجر منزعجان بسبب ما يلاحظانه من اعتقاد اسرائيل الواضح ، بان فورد لن يكسب الانتخابات الاميركية وانه ربما خسر معركة الترشيح عن الحزب الجمهوري نفسه .

ويبدو هذا التقدير الاسرائيلي في نظر المسؤولين الاميركيين على انه السبب في دفع زعماء اسرائيل الى التباث في مواقفهم وانتظار الشهور القادمة بما تحمل من نتائج .

لقد عارضت وزارة الخارجية الاميركية علنا تصريحات شمعون بيريز وزير دفاع اسرائيل التي ادلى بها لصحيفة « النيويورك تايمز » واكد فيها انه لن يحدث تقدم دبلوماسي في الشرق الاوسط بسبب الانتخابات ، وقال المسؤولون في وزارة الخارجية الاميركية : « انه من المؤكد ان عام ١٩٧٦ ليس عاما للقرارات الكبرى بالمقاييس الاميركية ، لكن فورد نفسه كرر في اكثر من مناسبة ضرورة تجنب الركود في الشرق الاوسط » .

ان هذا النوع من التصريحات الاسرائيلية مضافا اليه رفض أسحق رابين رئيس وزراء اسرائيل المعلن والمتكرر لاي مفاوضات مع منظمة التحرير الفلسطينية او اي فلسطينيين مسؤولين يضايق حكومة فورد وقد يعقد امور زيارة رابين لواشنطن في نهاية الشهر الحالي . لقد اعلن كيسنجر اكثر من مرة ان الولايات المتحدة لن تعترف بمنظمة التحرير الفلسطينية ولن تتعامل معها حتى تعترف المنظمة بوجود اسرائيل وبقرارات مجلس الامن ٢٤٢ و ٣٣٨ ولكنه رغم ذلك يلاحظ المسؤولون الاسرائيليون بعض الدلالات التي تفسر على انها علامات تغيير في موقف الخارجية الاميركية ، وان هذا التغيير على اقل تقدير هو تغيير في المظهر العلني لمعارضة المنظمة . فواشنطن مستاءة من الطريقة التي يرفض بها رابين ان يفاوض الفلسطينيين او منظمة التحرير الفلسطينية تحت اية ظروف كانت .

ان واشنطن تريد ان ترى تعديلا في « نغمة » رابين فيما يتعلق بالمنظمة وان ينبني موقف الولايات المتحدة بحيث يضع « الكرة في نصف الملعب الفلسطيني » وفق ما يقول احد المسؤولين الاميركيين والذي يقول ايضا « وعندها يمكن لاسرائيل ان تجلس بهدوء وتنفاظر ولن يكون لدينا داع للشكوى » .

ان الذين يقررون السياسة في واشنطن والذين يتابعون عن قرب تطورات السياسة الداخلية الاسرائيلية يدركون بشكل تام الانشقاق المتزايد داخل الحكومة الاسرائيلية حول المسألة الفلسطينية والاميركيين لا يخفون رغبتهم في ان ينتصر « الحمائم » في تل ابيب ، وقد صرح بعض هؤلاء لصحفيين اسرائيليين : « ان اسرائيل سوف تتعرض لضغط أميركي اثناء زيارة رابين من أجل التخفيف من التفت الاسرائيلي » .

ان رابين لن يسمع كيسنجر وحده وهو يطالب اسرائيل بان تعدل من مواقفها ولكن الاهم من ذلك ، ان بعض اصدقاء اسرائيل الاقوياء في مجلس الشيوخ الاميركي سوف يطالبون رابين باتخاذ خط اخر لمواجهة المسألة الفلسطينية وتبني موقف ايجابي معقول يمكن ان يتقبله الراي العام الاميركي بحيث لا تبدو اسرائيل متصلبة ومتعنتة .



توقف عن القراءة وابدا الاكل ● عن هيرالد تريبيون

لوفيغارو

هل تسقط رئيسة الأرجنتين بعد الووترغيت الأرجنتينية

هل تسقط ايزابيل بيرون رئيسة الارجنتين بسبب قضية « ووترغيت » جديدة ؟

فقد اكتشفت منذ مدة قريبة في الارجنتين التي تعاني من الاضطرابات، « ووترغيت بيرونية » بطلها وزير الشؤون الاجتماعية « لوبيز ريغا » التي وجهت اليه تهمة سوء استغلال السلطة العليا .

وبعد الاكتشاف المثير وحفاظا على سمعتها اعطت ايزابيل بيرون الضوء الاخضر للسلطات البرلمانية المختصة بملاحقة القضية والتحري عن كل المعلومات اللازمة .

لكن الوزير الشيء الحظ بدل ان يمثل امام لجنة التحقيق البرلمانية اختفى ويقال انه التجأ الى مدريد العاصمة الاسبانية حيث التجأ قبله زعيم الراحل خوان بيرون خلال نفيه . وقد طلبت السلطات الارجنتينية من الانتربول ملاحقة الوزير الهارب والقبض عليه وتسليمه الى القضاء الارجنتيني .

بالمقابل استغلت المعارضة الارجنتينية الحادث ووجهت اتهاما الى السيدة بيرون لتاليفها « حكومة فاسدة » لا تستطيع الحكم وانها قصرت في واجباتها ولم تعط ما يستحقه مركزها حق تقديره .

وقد اتهمها البيرونيون المعارضون بشتى الاتهامات والنقد القاسي ووجهوا للامم المتحدة رسائل تطالب بمحاكمة السيدة الارجنتين الاولى والتابعين لها والقاء القبض عليهم وعزلهم من الحكم .

جورج واشنطن يعتقل نيكسون

القى شرطي اميركي يدعى « جورج واشنطن » القبض على « ريتشارد نيكسون » في مدينة بيتزبرج في شارع « ابراهام لينكولن » بتهمة حيازة المخدرات .

وكان « ريتشارد نيكسون » البالغ من العمر ١٩ عاما متهما بحيازة المخدرات « الماريغوانا » .. ومن سوء حظ الشرطي ان « بنيامين فرانكلين » مساعده ، كان غائبا اثناء عملية القبض على نيكسون .. فقد كان قيد المعالجة من المرض في مستشفى « تيودور روزفلت » .

عن « لوموند » الفرنسية

الايكونوميست

رئيس شيلي : تركه الجميع لكنه لن يستقيل تحت الضغط



الجنرال بينوشت

الى اي مدى يمكن لحاكم مطلق ان يستمر في سياسة قمع وحشي متجاهلا الهبوط الاقتصادي المستمر بدون ان يثير قلق مؤيديه ؟ .

ان استقالة الجنرال اريلانو رئيس اركان حرب جيش شيلي في اوائل الشهر الحالي تعد دلالة جديدة على الصراع القوي في شيلي بين الرئيس بينوشت الذي يحكم البلاد بيد حديدية منذ الانقلاب الدموي على نظام الرئيس الراحل الليندي .

لقد كان الجنرال اريلانو رغم تبعيته لقيادة الحكم العسكري في شيلي بؤرة للمعارضة ضد بينوشت، فالرجل هو قائد القوات البرية التي تحسم دائما مسألة نجاح انقلاب عسكري او فشله وهو الرجل الذي حرض عشرة من كبار القادة في جيش شيلي على المطالبة باستقالة الرئيس بينوشت منذ ثلاثة اسابيع ، ولكن اخفاق هذه المحاولات كانت نتيجتها استقالة اريلانو وبقاء بينوشت ليواجه مشاكل اقتصادية معقدة .

ان سياسة بينوشت لمراقبة التضخم قد اسفرت عن هبوط نسبة التضخم في شيلي من ٥٠٠ بالمائة الى ٢٠٠ بالمائة خلال عامين ، لكن هذه السياسة نفسها سببت ركودا اصبح من نتائجه وجود ١٦ في المائة من عمال سانتياغو (العاصمة) في الطريق وبدون عمل مما سبب نقصا خطيرا في بعض السلع الضرورية واصبح الكثيرون على حافة المجاعة .

ان بينوشت يمكنه ان يبقى في الحكم رغم كل الظروف المحيطة به اذا ما بدا في معاملة الذين ينتقدونه في الجيش بنفس معاملته للمدنيين ، اي بازالتهم من طريقه بكل قسوة .

ولكن التاريخ يعلمنا ان قليلا من الطغاة تمكنوا من الاستمرار في معاملة مهينة لقوادهم الذين اجلسوهم على كرسي الحكم . ان وقوع بينوشت لن يغيد العسكريين كثيرا ، فهناك المسيحي الديمقراطي فراي الذي كان رئيسا للبلاد قبل الليندي يقبع في انتظار دعوته للعودة مظفرا مثل كارامانليس في اليونان ، والرجل وان كان يهاجم سياسة بينوشت الاقتصادية فانه يحمي وجوده بعدم مهاجمة سياسة القمع العسكري .!

واشنطن بوست

الكويت تزود الأسطول السابع الأميركي بوقود الطائرات النفاثة

ما زالت وزارة الدفاع الاميركية تشتري وقود الطائرات النفاثة من الكويت منذ اكثر من عام ، بالرغم من ان الكويت اشتركت في حظر البترول ضد الولايات المتحدة ورغم ان هناك معمل تكرير اميركي على استعداد لتزويد وزارة الدفاع الاميركية (البنتاغون) بوقود النفاثات .

وكان « البنتاغون » قد وقع هذا الشهر عقده الثالث مع شركة البترول الوطنية الكويتية لتزويد الاسطول السابع الاميركي بسبعين مليون غالون من وقود الطائرات النفاثة .

وكان البنتاغون قد اتفق مرتين مع الكويت خلال العام الماضي على تزويد الاسطول بكميات من وقود النفاثات ويغطي العقد الجديد فترة ٦ أشهر .

والمعروف ان الكويت كانت ضمن ٩ دول عربية فرضت حظرا على البترول المصدر الى الولايات المتحدة في اعقاب حرب اكتوبر ١٩٧٣ واستمر الحظر ٦ اشهر واشتمل على حظر مبيعات الوقود للبحرية والسلاح الجوي الاميركي عبر البحار .

وقالت دوائر البنتاغون أنه لا يوجد شيء غير عادي في التعاقد مع الكويت حيث ان وزارة الدفاع الاميركية عقدت مثل هذه الصفقات بصورة متكررة من قبل .

وذكرت هذه المصادر ان سبب التعاقد مع الكويت هو ان السعر كان «مشجعا» .

لكن المصادر رفضت الافصاح عن الاسعار التي تم التعاقد عليها بحجة ان المفاوضات ما زالت معلقة .

وكان هذا الموضوع قد اثير بسبب الشكوى التي تقدمت بها شركة تكرير البترول في هاواي والتي جاء فيها ان الشركة منعت من تقديم عرض مناقصة لتزويد الاسطول السابع بوقود الطائرات لانها لا تعتبر شركة انتاج لان اللوائح نصت على التعاقد يكون مع معامل تكرير طاقتها ١٥٠ الف برميل في اليوم في حين ان طاقة معمل تكرير هاواي ٧٥ الف برميل في اليوم .

الديلي اكسبرس

البرلمان البريطاني يبحث وسائل التأديب في المدارس البريطانية

قدمت عضوة البرلمان البريطاني السيدة رينيه شورت سؤالا الى وزير التربية والتعليم البريطاني فريد مولي، حول عدد المدارس في انجلترا وويلز التي يعاقب فيها التلاميذ بالضرب بالعصا أو بحزام جلدي .

وقد اعدت النائبة البريطانية هذا الاستجواب في اعقاب الضجة التي ثارت عند أولياء الامور عندما قام ناظر مدرسة بريطانية بتاديب ثلاث مراهقات عن طريق ضربهن بعصا قصيرة عقابا لاعتدائهن على احدى زميلاتهن بالضرب لانها لم تدع الفتيات الى حفل في منزلها .

وقال السيد سمبسون ناظر مدرسة لنكسكيل الثانوية التي تضم ٩٧٠ تلميذا وتلميذة ان العقاب كان ،ضرب الفتيات بعصا على ايديهن بواقع ست ضربات لكل واحدة وانهن تلقين العقوبة بدون اعتراض واعتذرن عن ما بدر منهن ، وقال : « ان العقوبة كانت مناسبة لان الفتاة المعتدى عليها عانت الالم وكان لا بد ان تعاني الجانيات نفس الالم حتى لاتتكرر مثل هذه الحوادث ، واضاف : « ان مجلس المدرسة وافقه على هذا التصرف لان من شانه ان يحد من ظاهرة العنف في المدرسة » .

ولكن السيدة شورت قالت في تصريح صحافي : « انها لا ترى اي معنى للعودة الى نظام ضرب التلامذة في المدارس البريطانية . واضافت انه بالاضافة الى ذلك لا يمكن ان تتصور ان يقوم معلم رجل بضرب فتاة في الخامسة عشرة من عمرها بعصا » .

ويأتي استجواب النائبة البريطانية ايضا في اعقاب مظاهرة قام بها ٢٠٠ طالب في مدرسة ثانوية اعتراضا على قرار لمجلس المدرسة اعادة عقوبة الضرب بالحزام للطلبة المخالفين لقواعد المدرسة والذين يعتدون على زملائهم جسديا ، وقد قاد هذه المظاهرة ٥ طالبات فصلن من المدرسة .. وقال ناظر المدرسة في خطاب بعث به الى اولياء أمور الطالبات المفصولات : « انهن اظهرن سلوكا مضادا لقيم المجتمع واتجاه نحو التخريب » .



الفتيات اللواتي عاقبهن الناظر بالعصا



لقد وعدنا المالك بالدفء عندما ياتي شهر يوليو !

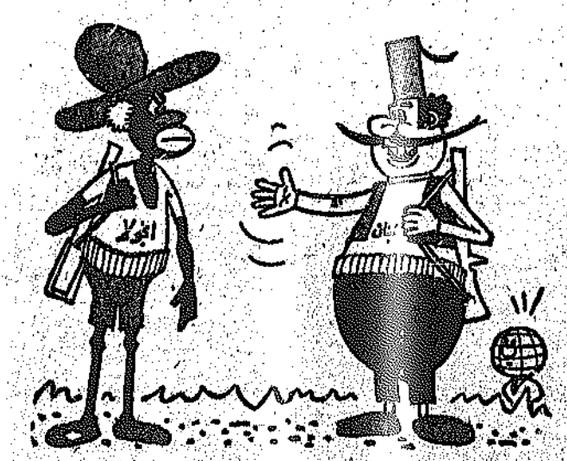
½ كلمة

موال منونو :

ياللي فتحتو سيرة القطط
واتشعللت نار قايدة
كلامكو من غير اسامي
كلام فارغ مولوش فايدة
طب ايه لزومه م الاول
تفتحوا السيرة وللاحنا
على وش انتخابات
والمسالة مزايدة .

احمد رجب

● تاملاتية كاريكاتورية في مسالة الحروب الاهلية ●



— احنا اجدع منكم .. عندنا مشرين نظيم بيشربوا في بعض انبا الدم قالة بس !

هاتف قسم الاعلان : ٨١٢٨١٨ / ٨١٢٨١٩

تعلن
وكالة باهري لبيع الاراضي بالأردن

عن وصول قطع سكنية صغيرة للبيع في ماركا / الجبل الابيض صويلح / خربة السوق الماء والكهرباء متوفرة الشوارع معبدة .

الاتصال / تلفون / ٤١٢٩٥٨ بعد الظهر

مؤسسة سليم للتجارة
فوق مطعم جبري / شارع فهد السالم

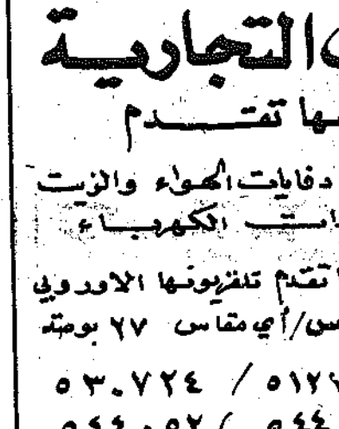


ORIENT

حاب مخفر الصالحية / عمارة الأوقاف
تلفون / ٤٣٤١٢٥ ٤٣٤١١٦

للبيع
محل من طابقين ديكور / فاخر / يقع بجوار دروازة عبدالرزاق .
الاتصال / ت / ٤٤٤٢٨٦

للبيع
مكتب تجاري — شارع احمد الغابر — مقابل مخفر الشرق .
الايجار مغري .
ت : ٤٤٩٨٠٨
٤٢٤٨٨٦
ابو طارق



يعلن معرض
المها
عن وصول احدث موديلات الموسم من البلوزات والتنانير والفساتين النسائية من احدث بيوت الازياء اللندنية .
حولي / شارع تونس / مقابل المحافظة
عمادة حسين فهد العمر
تلفون / ٥٣٢٤٨٦

مطابع دار القبس
كل المطبوعات التجارية
الهاتف : ٨١٨٧٩٨

شحن مباشر الى مصر
الباخرة NEVEEN المغادرة الكويت مباشرة الى السويس / تقبل شحن البضائع والسيارات لغاية يوم ١٩٧٦/١/١٨
الوكلاء مؤسسة ناصر راجح للتجارة والمقاولات
ت/٤٣٥٥٢٥/الغفقة التجارية ٩ بلوك ٢ مكتب ١٤

الجهاز الهندسي لشركة البلاح
ليس مؤسسة
ناصر راجح للتجارة والمقاولات
ان تعلن عن استلامها جبس مصري ماركة البلاح / الكمية محدودة
للمراجعة / تلفون / ٤٣٥٥٢٥

للبيع او الايجار
محل خياطة البراق
شارع علي السالم / قرب الاطفاء العام
الاتصال / ت ٤١٣٥٦٢ صباحا او مساءً

مطلوب مشتري
توجد لدينا كمية من العطورات والكاميرات والساعات والحقائب والهدايا والتحف فمن يرغب في الشراء يرجى الاتصال بمخازن العليم سوق الاقمشة الكبير / المنطقة التجارية التاسعة
مكتب رقم ٧٨ تلفون / ٤٢٥١٧١

مطلوب
• ميكانيكيين .
• سائق رافعة كوين
• رسام رسم هندسي « ميكانيكية »
خبرة لا تقل عن خمس سنوات في نفس المجال
• آنسة اوسيدة للعمل على بدالة تجيد العربية والانجليزية او العربية والفرنسية اجادة تامة
لمزيد من المعلومات الاتصال تلفون
٤٢٩١٤٠ / ٤٢٩١٤١

مطلوب
شركة مساهمة كويتية
بحاجة إلى موظف بدالة لديه خبرة سابقة ويفضل من يعرف اللغة الانجليزية
يرجى الكتابة إلى ص.ب ٨٨٠ الصفاة

شركة
الدهيشي التجارية
بفوعيها تقدم
تشكيلة كبيرة من دفايات الهواء والزيت والكهرباء ومولدات الكهرباء
١٥٠٠ / ٢٥٠٠ شمعة / كما تقدم تلفزيونها الاوروبي الملون آي . اس / آي مقاس ٢٧ بوصة
فرع اول ٥١٢٧١٣ / ٥٣٠٧٢٤
فرع شاتو ٥٤٤٠٥٧ / ٥٤٤٠٥٢

مكتب زكي العقاري
يقدم لكم كل جديد

بابا الم نقرا اعلان مكتب زكي العقاري حيث يقدم لنا البشرى السارة والاولى من نوعها في الكويت ، لا يابني ، اعطني الاعلان لاقراه ، تفضل يا ابي واقرأه .

مكتب زكي العقاري الذي عودكم على الصدق في الوصف وتقديم كل جديد ، يقدم لكم اليوم لاول مرة حيث تشاهد باخي المواطن الارض على الطبيعة في سوريا الان وبعد مدة في الاردن حيث نقدم لكم في الاردن : —

عمان — الجزام الاخضر قرب سكن وظفي سكة الحديد — ضاحية السرو — ضاحية مطار عمان الدولي — المساحة متوفر ، قطع محدودة في جبل عمان — قطع محدودة في ابو علندا قصر الحلابات بسعر الدونم ١٦ دينارا — قصر الحلابات سعر القطعة ١٧٥ — ٢٠٠ دينار — بيت مع ارض قرب الجمعية الملكية الاردنية — اربد بيت صغير والسعر مغري والزرقاء — ضاحية الهاشمية .

دمشق — شقق على الهيكل العظمي وجاهزة ديلوكس في عدوى انشاءات وركن الدين موجد قطع اراضي مفرزة على طريق المطار — ماء وكهرباء جاهزة للبناء — قطع اراضي على سد الزبداني ومضايا ووادي ابو نجم وفي المصايف السورية والاسعار مناسبة والبيع بالليرة السورية نقدا وبالتقسيط .

العنوان : الكويت شارع خالد بن الوليد — عمارة الوزان — شقة طابق ٢ .
هاتف : ٤٤٣٦٠٢ — ٤٤٣٦٠٥ ص.ب ٢٢٧٨٠ .
دمشق — مكتب الوحدة العقارية — هاتف : ٤٤٩٠٧ — ٥٥١٤٨٤ .

طلب عمل لباص
باص تويوتا ١٩٧٢ مكيف / تدفئة وتكييف
لمن له رغبة الاتصال تلفون
٧٣٢٥٨٢ / راتب

مفقود جواز سفر
فقد من المدعو عبد الرزاق عبد الجبار الدهان جواز سفر عراقي رقم ٧١٣٨ ..
الرجاء ممن يعثر عليه الاتصال تلفون : ٤١٥٨٢٨ او السفارة العراقية .

للبيع
سيارة فولفو ٧٦ ٢٤٤ ديلوكس ٢١
السعر المطلوب ٢١٥٠ المراجعة ت : ٤٣٠٥٦٩ الخياط الفلسطيني المرقاب — خياطة زهرة الشباب — قرب جامع الوزان .

للبيع
بيانو مستعمل ١٠ شهور بحالة ممتازة المراجعة ت : ٧١٢٦٤٥ — محمد

وصلت سيارتنا الاميركية ١٩٧٦
وصلت سياراتنا الاميركية ١٩٧٦ بالنقد والتقسيط — مؤسسة سالم علي للسيارات — حولي — شارع المثنى — خلف المعاهد الخاصة . تليفون : ٥٤٣٩٢٨

معرض للبيع
محل تجاري مساحته كبيرة بسوق المصارف بكامل ديكوراته ايجار مناسب
المراجعة ت : ٤١٨٥٢١
عبد الكريم

بيت الاثاث المستعمل الانيق
لا احراج بعد اليوم . هل ترغب ببيع اثاث منزلك المستعمل او الشراء . اتصل ببيت الاثاث المستعمل الانيق وستجد الحل للاستفهام بارقا نهارات : ٦٣٨٢٢٧
ابو فؤاد

اراضي للبيع
مساحتها ١٠٨٠ متر مربع تقع في الجابرية قرب مشروع مستشفى مبارك الكبير تقع بين شارعين
المراجعة / ٥٤٩٦٣٩ من ٥ — ٨ مساءً
حدراف

مؤسسة خاتم سليمان للعقود التجارية
ايجار واستئجار العقارات / بيع وشراء القسائم والعقارات
ت / ٤٣١٤١٧
٤٣١٢٧٥

الآن في ايفا
بالسالمية
١ — بوت نسائي ورجالي وولادي
٢ — احذية للجميع
٣ — احدث ملابس الرجال والاولاد

فرصة ذهبية
مكتبة للبيع لعدم التفرغ
الموقع / شارع بيروت / نهاية مجمع الاطباء / مقابل بريد حولي
البضاعة او بدونها .
المراجعة / تلفون / ٦١٩٢٤٥

فرصة ذهبية
ليس مؤسسة خالد سعود العويهان العنزي / ان يعلن عن وصول تشكيلة كبيرة من البضائع الحالية صباحا مساءا بتشاليه / ثياب الجميع / نأمل ان تلتقوا بكم الفرصة
المنطقة التجارية التاسعة / بلوك رقم ١
مكتب رقم ٤٥ / تلفون / ٤٣٦٢٥٤

صالون الزهور

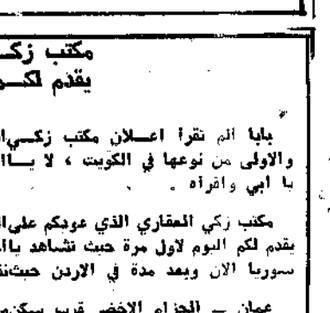

لصاحبه / جوليت طنش
يقدم الدواء الاميركي « K6 » لتليين الشعر مع كفالة ٦ شهور ولدينا خمسة عشرة قصة جديدة امريكية بالاضافة الى حمام وفن زيت

للبيع
مطلوب مربية اطفال
مطلوب مربية اطفال لها خبرة في هذا المجال لمدة ستة شهور، المراجعة ت : ٤١٧٤٥٠

للبيع
طراد جديد موتور قوة ٥٥ حصان موجود بالنادي البحري سرداب يصلح مخزن بالقادسية للايجار — محمد عبد الله للاتصال صباحا ٨١٠٢٨٩ مساء ٥١٦٠٤٥

للبيع لعدم التفرغ
مكتبة وتسجيلات المبارك في العباسية مقابل مسجد السوق المراجعة في المحل من الساعة ٥ الى ٨ مساء
ابو عادل

للافلات والاوفراع
يوجد لدينا كراسي وطاولات للايجار / كما توجد لدينا / خدمه
مطعم ومقهى التحرير / ت ٤١١٩٧١ ٤٢٥٨٧١
الشرقاب / بجانب الحقف



أختي الكريمة ..
اذا رغبت في تعلم واتقان فن الكروشيه الصناعي او فن التريكو الكلاسيكي اتصلي / ت
٥٤٢٣٤٠

فقط ١٥ دينار
مسجل استريو مع سماعات جاهزة في بيتك
« معرض زهرة فلسطين »
تركيب وتصليح استريو سيارة — تليفزيونات — تركيب اريالات — حولي — وسط شارع بيروت
تليفون : ٥٤٦٣٠٤

اشتري أسهم
المراجعة / ت
٤٣١٤٦٤ — ٤١٦٥٩٠
حضرة الخبير الدولي
مكتب ٣ الدور الثالث
واسم تجاري « دبي »

وصلنا
عقود ومجوهرات تقليدية من تشكوسلوفاكيا — البيع جملة ومفرد
محلات كوهري — شارع الجزائر مقابل بنك الكويت والشرق الاوسط
ت : ٤١٨٩٧٢ — ٤٢١٧٤١

مطلوب للايجار
طابق في فيلا لعائلة كويتية من شخصين في المناطق القريبة
الاتصال :
ت : ٩٨١٨٩١ — ٩٨١٨٩٠ صباحا
٥٣٢٧٦١ مساء — السيد جمعة .

صيدلية للبيع
صيدلية للبيع
موقع ممتاز داخل المدينة، المراجعة تليفون ٤١٦٧٠٤ — خلال اوقات الدوام الرسمي .

نشتري اسهم باسعار مغرية
ت/٤٤٠٠٧٤/٤٤٠٠٧٨
الاتصال /

الآن في لنا
بعمارة السالمية
١ — بوت نسائي ورجالي وولادي
٢ — احذية للجميع
٣ — احدث ملابس الرجال والاولاد

الآن في لنا
بعمارة السالمية اكبر تشكيلة من البدلات الرجالية والجاكيتات

سفريات العوضي

ت ٤٤٤٥٠٦
٤٤٤٠٠٥

السجن ٣ سنوات و٨ أشهر لـ ١٢ طالبا جامعيا تونسيا

تونس — الوكالات — استعرض مجلس الوزراء التونسي في اجتماعه امس برئاسة السيد الهادي نويرة بعد استماعه الى بيان من وزير الداخلية ووزير التربية القومية عن الوضع الحالي بالجامعة التدابير التي يتعين اتخاذها استجابة لنداء الاساتذة من اجل وضع حد للاضطرابات التي طرأت على الدروس والحفاظ على النظام داخل كافة معاهد التعليم العالي .

واثر الاضطرابات التي جرت فجر الخميس ، رابطت قوات الامن في الكليات والاحياء الجامعية « للقيام بعمليات مراقبة وتطهير المؤسسات الجامعية وحماية الطلبة الراغبين في مواصلة السنة الدراسية بصورة عادية » .

وقال راديو تونس ان عمليات التحري والمراقبة لهوية الطلبة عند مدخل المؤسسات الجامعية « مكنت من التمييز بين الذين ليسوا بطلبة ولا يقيمون بالاحياء الجامعية وبين الطلبة الحقيقيين المقيمين بهذه الاحياء . وقد سمح للطلبة الذين ابتوا صفتهم الطالبية واقامتهم بهذه الاحياء الجامعية من التنقل بحرية ، واحتفظ باخرين لاستكمال التحقيق . وستواصل عمليات التحري هذه الى ان يعود الوضع بالجامعة الى مجراه الطبيعي » .

ولوحظ من جهة اخرى تحسن نسبي في الوضع بالجامعة حيث سجلت بداية استئناف للدروس خاصة بكلية الاداب .

ومثل امس امام المحكمة الجنائية اثنا عشر طالبا من بين الاربعة عشر الذين اعتقلوا امس الاول وحكم على كل منهم من اجل ارتكابهم لجنح مختلفة بثلاث سنوات وثمانية اشهر سجنا .

البقاء لله

آل الرئيب في غزة والبلاد العربية ينعون بمزيد الحزن والاسى فقيدهم الغالي المرحوم

بشير الرئيب

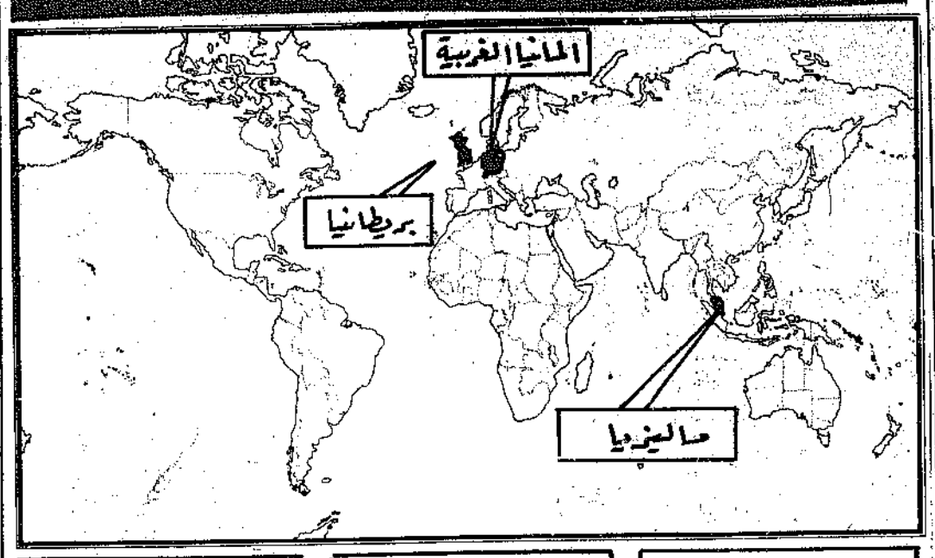
مدير التعليم بقطاع غزة سابقا

والذي انتقل الى جوار ربه يوم الاربعاء ٧٦/١/١٤ عن عمر يناهز الثانية والسبعين والذي افنى حياته لرفع شأن العلم بالقطاع

تقبل التعازي في بيت مصطفى حسن البرديس / الكائن في شارع الصلاحي / امواج دوار سينما الحمرا في اتجاه دوار وسينما / عمارة احمد عبدالغفور العطار / بعمارة الوسطى / الدور الثالث / شقة رقم ١٠

وذلك ايام السبت والاحد والاثنين / ٥ انا لله وانا اليه راجعون .

آحداث من العالم



المانيا الغربية
قرض الماني غربي لمصر

بون — اكدت الصحف هنا ان حكومة المانيا الغربية قدمت معونة مالية لمصر تقدر بحوالي ١٣٠ مليون مارك الماني .

وقالت الصحف ان القرض منح لمصر بشروط خاصة ومن المقرر استخدامه لسد نقص العملات الصعبة التي تعاني منها الحكومة المصرية .

بريطانيا
سجائر الفلتر تهدد القلب

لندن — قالت مجلة « ذي لانسيت » الطبية « ان السجائر ذات الفلتر قد تكون من اسباب ازدياد حالات الاضطرابات القلبية » .

وقال احد الاخصائيين البريطانيين ان السجائر ذات الفلتر احتلت مكان السجائر العادية مما ادى لزيادة حالات مرض القلب .

ماليزيا
تشييع جثمان تون عبد الرزاق

كوالا لامبور — دفن امس جثمان تون عبد الرزاق رئيس وزراء ماليزيا حسب الطريقة الاسلامية في ضريح ابطال الامة في العاصمة الماليزية وقد حمل النعش الملفوف في حرير ابيض ببطء الى باطن القبر حيث سيرقد . وكان النعش قد نقل من البرلمان الى القبر على عربة مدفع .

طيارون باكستانيون يهربون حشيشة الكيف الى السويد

ستوكهولم — واف — يحقق البوليس السويدي هنا مع ٢١ عسكريا تابعين للقوات الجوية الباكستانية بتهمة تهريب ٤٠ كلغ من حشيشة الكيف .

وكان البوليس السويدي قد تلقى معلومات سرية قرر على اثرها تفتيش الطائرة الباكستانية حيث اكتشفت كميات الحشيش .

والجدير بالذكر انه كان مقررا ان تهبط الطائرة على بعد ٥٠ كلم من المكان التي هبطت فيه حيث كان العسكريون الباكستانيون في مهمة للحصول على قطع غيار للطائرات الخفيفة من طراز « سابورتر » التي اشترتها الباكستان من السويد لكن بعد تلقي البوليس الاخبارية السرية قرر انزال الطائرة في مطار ستوكهولم .

هذا وقد عثر البوليس السويدي لدى تفتيشه الطائرة على اجهزة تصوير وارسال تعمل بالترانزستور واجهزة ستريو تم شراؤها من باريس حيث يعتقد البوليس انه تم تصريف كمية من المخدرات .

هذا ويبحث البوليس عن باكستاني يقيم في هولندا وعن زوجته السويدية ويقال انه حضر الى السويد لاستلام « البضاعة » .

القوات المصرية تتقدم في سيناء

تل ابيب — و اف — اكملت القوات المصرية امس سيطرتها على مساحات جديدة في سيناء في اعقاب انسحاب اسرائيل منها قبل ٣ ايام .

وبذلك يصبح الجيش المصري مسيطرا على منطقة تمتد على طول خليج السويس من مدينة السويس حتى ابو رديس .

هذا وستجري المرحلة القادمة من الانسحاب الاسرائيلي في شهر فبراير القادم .

اصابة ٣ أشخاص في هبوط اضطراري « لجمبو » أميركية

هونولولو — ي ب — اضطرت طائرة اميركية ضخمة من طراز «بوينغ ٧٤٧» الى الهبوط بصورة اضطرارية في مطار هونولولو الدولي امس عقب اكتشاف حريق في احد محركاتها .

وقال ناطق بلسان شركة الخطوط الجوية الاميركية « بان اميركان » ان ثلاثة اشخاص فقط من بين الركاب البالغ عددهم ٣٢٢ اصيبوا بجروح طفيفة .

نشاط عملاء المخابرات الاميركية بايطاليا واليونان

روما — ي ب — نشرت صحيفة ايطالية مضى على صدورها ثلاثة ايام فقط اسماء سبعة اشخاص اميركيين قالت انهم عملاء لوكالة المخابرات المركزية الاميركية في ايطاليا .

هذا وقد امتنع ناطق باسم السفارة الاميركية عن التعليق على تقرير الصحيفة الايطالية الجديدة « لا ريبا بليكا » الذي نشرته في الصفحة الاولى .

ومن جهة ثانية نشرت مجلة اسبوعية يونانية اسماء ١٤ يونانيا واميركيا قالت انهم يعملون لحساب وكالة المخابرات المركزية الاميركية في اليونان .

موسكو تتهم الصين بمحاولة بدء حرب عالمية جديدة

موسكو — ي ب — اعربت صحيفة « برافدا » الناطقة بلسان الحزب الشيوعي السوفيتي عن صداقة الشعب السوفيتي للشعب الصيني ، ولكنها اتهمت الزعماء الصينيين باتخاذ مواقف معادية للاتحاد السوفيتي ، وانهم يطمحون لكي تكون الصين دولة كبرى ، ومحاولة بدء حرب عالمية جديدة .

وهذا هو اول هجوم تشنه الصحافة السوفيتية على الزعماء الصينيين منذ وفاة رئيس وزراء الصين شو ان لاي قبل حوالي اسبوع .

دقائق

● كراتشي — ذكر راديو باكستان ان ذو الفقار علي بوتو رئيس الوزراء سيزور كندا يوم ٢٣ فبراير المقبل .

● موسكو — قال مراسل « تاس » ان طائرة الكونكورد الفرنسية — البريطانية الصنع هي منافسة خطرة للصناعات الجوية الاميركية .

● دمشق — تقرر اعفاء الرعايا السوريين والفلسطينيين المقيمين في سوريا من دفع رسوم الخروج في حالة توجههم الى الاردن بالطريق البري .

● نيودلهي — وصل جوليوس نيريري رئيس جمهورية تانزانيا الى هنا في زيارة رسمية تستغرق اسبوعا .

● استنبول — ذكر راديو تركيا انه سمح لحوالي ٢٠ الف تركي بالعودة من لبنان وذلك بسبب اشتداد المعارك وقال الراديو ان غالبية العائدين هم من الاطفال والنساء .

● الامم المتحدة — ذكرت منظمة العمل الدولية في جنيف ان المملكة السعودية اصبحت العضو ١٢٧ في المنظمة .

● القاهرة — اذاع راديو القاهرة ان ممدوح سالم رئيس الوزراء المصري سيغادر القاهرة في ٢٤ الجاري في زيارة لكل من السعودية والكويت وقطر .

● قرطاج — استقبل الرئيس التونسي الحبيب بورقيبة وفدا فلسطينيا بقيادة ابو اكرم نائب رئيس مجلس الثورة لحركة « فتح » .

● موسكو — استقبل اندريه غروميكو وزير خارجية الاتحاد السوفيتي السفير السوري الجديد في موسكو .

● نيودلهي — اعلن متحدث باسم الشرطة في بنغلادش انه تم طرد ٨٠٠ طالب من جامعة داكا بتهمة القيام بنشاط معاد للدولة .

● مدريد — اعلن البوليس هنا امس انه تم اعتقال ما يزيد على ٥٠ شخصا اتهموا بالتحريض على تنظيم المظاهرات العمالية التي اجتاحت اسبانيا في الاسبوع الماضي .

قبس عربي

طريق اللاعودة !

هل وصل « اقتتال الاخوة » في لبنان الى نقطة « اللاعودة » ؟

عندما تسلم الرئيس رشيد كرامي رئاسة الوزراء اتهم الذين يتحدثون عن جولة رابعة من القتال بالخيانة ، وبدا الحديث عن « الانقاذ الوطني » والمصالحة الوطنية ، بل طرح موضوع توسيع حكومته للوصول الى شعار « لا غالب ولا مغلوب » . ثم وقعت الجولة الرابعة فالخامسة ، حتى تجاوز عدد اتفاقات وقف اطلاق النار العشرين . وكان دور المقاومة في كل هذه الجولات يقتصر على دور الوسيط الحريص على سيادة لبنان وامنه واستقراره .

وفيما كان لبنان يستعد لالتقاط انفاسه مع مطلع العام الجديد ، عمدت الكتائب الى حصار مخيمي تل الزعتر وجسر الباشا في عملية لا يشك عاقل في انها تستهدف جر المقاومة الى حلبة الصراع ، وتحويلها من وسيط الى طرف اساسي في النزاع .. وهكذا كان .

ومع « احتلال » مخيم ضبية من قبل الكتائب وحلفائها ، لم تجد الحركة الوطنية امامها الا ان ترد ، فكان حصار زغرتا وزحلة والدامور والجية ، وكان ان تدخل الجيش بصورة علنية على الجانب القوى الرافضة للوجود الفلسطيني في لبنان ، وبات لبنان عمليا منقسما الى قطاعين : الاول يؤيد المقاومة الفلسطينية ويطالب بالمساواة وانصاف المحرومين واصلاح النظام السياسي والاقتصادي والاجتماعي ، والثاني يرفض الوجود الفلسطيني ويعتبر القوى الوطنية والتقدمية « اداة في يد اليسار المخرب » ويصر على الاحتفاظ بالامتيازات التي منحها له الاستعمار .

حتى وقت قريب ، كان الامل معقودا على الجيش اللبناني بصفته القوة المحايدة — ولو شكليا — في النزاع ، لكن الجيش الذي وقف يتفرج على حصار مخيمي تل الزعتر وجسر الباشا ، ولم يوجه كلمة عتاب الى مسلحي الكتائب والاحرار عندما تصدوا لاحدى توافله في الحازمية ، هذا الجيش ، استخدم امس طائراته لقصف القوات الوطنية التي تحاصر الدامور ، كما استخدم سلاحه البحري لتزويد المحاصرين في الدامور بالاسلحة والذخيرة .

الان ، وبعد توريط الجيش والمقاومة في النزاع ، وبعد سقوط ثلاثين الف قتيل وجريح ، اية « مصالحة » يمكن ان تردم الهوة التي تفصل بين اللبنانيين ، واية قوة يمكن ان تحافظ على لبنان الواحد وتمنع مؤامرة التقسيم من ان تمر ؟

فاروق عبد الكريم



اعلان

تعلن ادارة التسجيل بجامعة الكويت للطلبة المقبولين في الفصل الدراسي الثاني للعام الحالي ٧٥ — ١٩٧٦ في مختلف كليات الجامعة انه قد تحددت الفترة من السبت ١٠ يناير الى الاربعاء ٢١ يناير ١٩٧٦ موعدا لاجراء عملية ارشاد اولي

ويرجى من هؤلاء الطلبة مراجعة الاقسام العلمية بالكليات المقبولين فيها لاتمام عملية الارشاد وتحديد المقررات التي سيدرسونها في الفصل الدراسي الثاني خلال الفترة المذكورة .

كما تعلن الادارة لهؤلاء الطلبة انه قد تحددت الساعة الثامنة من صباح يوم الخميس ١٥ يناير ١٩٧٦ موعدا لاجراء امتحانات الكشف عن مستواهم في اللغتين الانجليزية والفرنسية للكليات المختلفة وذلك بالمدرج رقم ١١٢ بكلية التجارة والاقتصاد والعلوم السياسية في العديلية .

وعلى الطلبة اداء الامتحان المطلوب في الموعد المشار اليه مع العلم بان التسجيل النهائي لن يتم الا بعد تقديم هذا الامتحان .

شركة الزيت العربية المحدودة

اعلان مناقصة

رقم المناقصة
ب ٠٤٣٩ . بي تي ٧٥
الوصف الموجز

انشاء حاجز خرساني مسلح للوقاية من تسرب الزيت عند حدوث حريق وذلك حول خزان الديزل رقم (تي كي — ١٠٥) بمنطقة محطة توليد الكهرباء بالمنطقة الجنوبية .

تعطى المناقصات وكافة المعلومات المتعلقة بهذا العمل من مكتب الشركة بالكويت لجميع المقاولين المسجلين لدى الشركة .

تسلم العروض لمكتب المقاولات بالخفجي او لمكتب الشركة بالكويت مختومة بالشمع الاحمر قبل الساعة الخامسة من مساء ١٤ — ٢ — ١٩٧٦ مرفقا بها كفالة مصرفية من احد البنوك المحلية بقيمة ٢٥,٠٠٠/— ريال سعودي . هذا ، ولن تقبل اية مناقصة ترد خلافا لذلك .

الملك حسين يستقبل وزير خارجية كندا

عمان — رويتر — استقبل الملك حسين في الديوان الملكي هنا امس المستر الان ماكيكن وزير خارجية كندا والوفد المرافق له .

وحضر المقابلة السيد زيد الرفاعي رئيس الوزراء ووزير الخارجية والسيد صادق الشرع وزير الدولة للشؤون الخارجية .

وكان المستر ماكيكن قد وصل الى عمان يوم الخميس في زيارة للاردن تستغرق ثلاثة ايام .

السادات يستقبل محمد النعمان

القاهرة — واف — استقبل الرئيس انور السادات امس احمد محمد النعمان مبعوث المقدم ابراهيم الحمدي رئيس مجلس القيادة في جمهورية اليمن الشمالية . وحضر المقابلة السيد حسني مبارك نائب رئيس الجمهورية المصري .

ولم تعط أية ايضاحات عما دار في الاجتماع او الهدف من زيارة السيد النعمان لمصر .

سعود الفيصل يزور بون الثلاثاء لبحث صفقة الدبابات الألمانية للسعودية

بون — دبا — اعلن كلاوس بوبلينغ المتحدث باسم الحكومة ان المانيا الغربية لم تتخذ قرارا بعد بشان طلب الشراء الضخم الذي تقدمت به المملكة العربية السعودية للحصول على دبابات المانية الصنع .

ونفى بوبلينغ الانباء التي نشرتها الصحف ومفادها ان المانيا الغربية رفضت الموافقة على امداد المملكة العربية السعودية بثمانمائة عربة مدرعة من طراز « ماردر » ، وذكر ان هذه الصفقة لم تصل بعد الى مرحلة القرار .

وكانت شركة « راينستاهل » الالمانية في كاسل قد قدمت اشعارا لوزارة الاقتصاد بشان الصفقة ، لكنها لم تتقدم بعد بطلب رسمي .

ووفقا لما ذكر بوبلينغ فانه يتعين قيام لجنة الامن الحكومية بدراسة الطلب النهائي وفقا لقواعد محددة .

واضاف قائلا انه يجري اتخاذ قرار بشان كل حالة على ضوء جوانبها الموضوعية .

ويشعر المراقبون في بون بان موضوع صفقة الدبابات سيحتل دون شك مكانا بارزا اثناء المباحثات التي سيجريها سعود بن فيصل وزير خارجية المملكة العربية السعودية مع المسؤولين الالمان لدى زيارته الى بون يوم الخميس المقبل .

وافادت الانباء التي نشرتها الصحف ان قيمة الطلب تصل الى ١٥٠٠ مليون مارك . وذكرت الانباء انه سيجري تسليم ٢٠٠ دبابة فورا .

وجدير بالذكر ان سياسة بون قبل ذلك كانت تستهدف عدم بيع اي اسلحة لمناطق التوتر .

من سائق تاكسي الى رئيس جمهورية

صنعاء — واف — اصدرت محكمة أمن الدولة العليا حكما بالاعدام على شخصين اتهما بالقيام « بنشاطات هدامة » في الجمهورية العربية اليمنية .

والمتهمان هما : عبد القوي ومحمد عبد ربه الباني . واتهم الاول بقتل عائلة مكونة من اربعة افراد منذ عامين والاشتراك في عمليات تخريب ، اما الثاني فتهم بقتل الشيخ علي عمر الباني عام ١٩٧٣ ووضع متفجرات في منطقة البيضا .

كما اصدرت المحكمة حكمها ببراءة متهمين اخرين .

ومن ناحية اخرى اصدر مجلس قيادة اليمن الشمالية قرارا اذيع أمس في صنعاء يقضي بتكوين محكمة دائمة للقوات المسلحة تختص بالنظر في القضايا المتعلقة بانتهاك القانون العسكري في البلاد .

قصف سفينة سوفيتية بميناء برتغالي

لشبونة — ي.ب — تعرضت سفينة شحن سوفيتية كانت راسية في ميناء « اوبورتو » في شمال البرتغال لقصف بالقنابل وسط تصعيد لهجوم القنابل الذي تشنه منظمة تدعى « الجبهة المعادية للشيوعيين » في شمال البرتغال ضد اليساريين .

وقال ناطق بلسان البوليس ان القنابل القيت من سيارة مارة بينما كانت السفينة السوفيتية تنتظر في ميناء « اوبورتو » لتحميل شحنة من الخلين . هذا وقد غادرت السفينة الميناء قبل ان تزود بالشحنة .

كيسنجر يزور اسبانيا وافريقيا

واشنطن — ي.ب — اعلنت وزارة الخارجية الامريكية هنا امس ان هنري كيسنجر سيزور اسبانيا ما بين ٢٤ — ٢٥ عقب محادثاته مع المسؤولين السوفيت في موسكو . وهذه هي اول زيارة يقوم بها كيسنجر لمدريد بعد وفاة الجنرال فرانكو .

ومن جهة ثانية اعلن في واشنطن ان كيسنجر يخطط للقيام بزيارة لعدد من الدول الافريقية في شهر مارس او ابريل المقبلين . وكان كيسنجر قد اجتمع مع ٣٧ سفير افريقي في واشنطن في وقت سابق لهذه الغاية .

رئيس مجلس الشعب السوري يصل القاهرة

القاهرة — اش — وصل الى القاهرة بعد ظهر امس السيد محمد علي الحلبي رئيس مجلس الشعب السوري لحضور اجتماعات مجلس الاتحاد البرلماني العربي .

كما وصل على نفس الطائرة للغرض نفسه السيد خالد الفاهوم رئيس المجلس الوطني الفلسطيني .

وكان في استقبالهما بمطار القاهرة المهندس سيد مرعي رئيس مجلس الشعب والدكتور جمال العطيفي وكيل المجلس .

صحيفة سويسرية: كارلوس يعتزم اغتيال شاه ايران

زوريخ — واف — ذكرت صحيفة « بليك » في عددها صباح امس ان « كارلوس » قد يشرع في محاولة لاغتيال شاه ايران اثناء القامته السنوية في سان موريتز بسويسرا .

وكتبت الصحيفة تقول : ان اخطر رجل في العالم يريد ان يقتل اغنى رجل في العالم ، وهذا لا يعتبر هذيانا صادرا عن عقل مريض ولكن تلك هي اخطر المخاوف التي تنتاب رجال بوليس سويسرا .

وذكرت الصحيفة ان الشاه يقضي شهرا على الاقل في سان موريتز حيث يمتلك فيلا « سورفينا » الفاخرة . ويستحيل الان معرفة ما اذا كان شاه ايران سيقوم بزيارته المعتادة ولكن الصحيفة ذكرت ان بوليس منطقة جريزولاند قد وضع منذ الان جهازا دقيقا لحماية الشاه .

والفيلا التي يمتلكها الشاه تقع في المنطقة التي يسمونها على سيل الدعابة « واحة البليونيرات » . ويجاور الشاه في هذه المنطقة نيازكوس صاحب السفن وآغا خان وقائد الاوركسترا هربرت فون كارافان وجيرفاني آجنللي صاحب مصنع « فيات » . الا ان اندريه امستلين رئيس البوليس الاتحادي والمكلف بمكافحة الجاسوسية والجرائم التي ترتكب ضد امن الدولة قد صرح لصحيفة « بليك » قائلا : سنبذل كل ما في وسعنا لحماية الشاه ، وسنتخذ اجراءات مماثلة لحماية الملك حسين ملك الاردن الذي ينتظر وصوله هو ايضا الى سان موريتز .

نقيب جديد للصحافيين الاردنيين

عمان — رويتر — تم هنا امس انتخاب مجلس جديد لنقابة الصحفيين الاردنيين .

وقد فاز السيد سليمان غرار رئيس تحرير صحيفة « الرأي » بمنصب نقيب الصحافيين خلفا للسيد ابراهيم سكجها النقيب السابق .

صالون العز للرجال
تصميم قصات جديدة على يد أمهر الحلاقين أبو العز
بالتعاون مع خبير الشعر المعروف
حفلة افتتاح قريبا
معرض اضواء الجزيرة
ثريات / مصابيح ضوئية / هدايا تحف ...
تقاطع شارع تونس وبيروت حولي / مقابل المحافظة
اللافندي
أفتح بالنقرة من أجلك وأجلها
تشكيلة واسعة من الملابس الجمالية والسبانية باسعار لم تشاهد وهامش ربح خصومات كبيرة بمناسبة الافتتاح
كبوت نسائي انكليزي بدلات رجالية وجاكيتات سبور .
النقرة - شارع بن خلدون - مقابل مدرسة المجاهد الخاصة
ايريال فوبا المركزي
٢٣ - المنت
Fuba
ايريال اوروبا
EUROPA ANTENNE
FSA 4091
المميزات :
• قدرة عالية لاستقبال الملون والعادي
• مقاومة جانبية كبيرة
• تحديد زاوية التوجيه بدقة
• دقة متناهية في الصناعة
• كل ايريال معفى من كمرك ومرفق معه كاتالوج الانتاج من الايريالات تصنعه شركة فوبا الالمانية فتحي .
ورشة احسان
استبدل سيارتك المستعملة .. بسيارة المانية جديدة
فولكس اوديكس / لدى مؤسسة
عيد للسيارات والتجارة
نقدا وبالتقسيط
اشارة مطافي السالمية
خلف ابراج السالمية
السالمية / تلفون ٦٥٠٤٨٥ ٦٣٢٦٨٨١
عقارات حضيرة
١- الجبل الاخضر .
٢- ضاحية اسكان الاطباء .
٣- اليدودة / قرب مبنى الاذاعة والتلفزيون
٤- المطار الدولي / على الشارع الرئيسي
٥- وادي السير ٦- ضاحية اسكان حنينا
٧- ناعور .
مكتب العقارات العربية
شارع السور / عمارة السور / شقة ٢٣
السور الثالث / تلفون ٤١٥٦٠٣ ص.ب ٢٢٨٨٢
شقق فخمة للبيع بعمان
والان ابتدانا بتنفيذ البناء في مشروع
اسكان الاندلس
قرب مستشفى الجامعة
الشقق محدودة / الاسعار مغرية / والاقساط مريحة
مكتب العقارات العربية
شارع السور / عمارة السور / شقة ٢٣
السور الثالث / تلفون ٤١٥٦٠٣ ص.ب ٢٢٨٨٢
وصلت دفعة جديدة من ماكينات الخياطة ماركة بيتوفلاي / فخر صناعة اليابان الشعبية الاصلية نرحب بالبيد والرجلي .
البيع جملة ومفرق
مستعدون لتصدير الطلبات الى دول الخليج العربي واليهودية باسعارنا المغرية
شوكة دار الانوار الكهربائية
مقابل وزارة التربية / ت ٤٤٧١٨٠ / ٤٢٧٠٠٧
ص.ب ٢٨٤٥ / كويتي / الصفاة
قطع اراضي للبيع بالاردن
١ — مشروع ضاحية المدينة الرياضية — عين غزال وعلى الشارع العام بجانب ضاحية سكن الامن العام يبعد عن وسط عمان ٦ كلومترات جاهز للبناء . الماء والكهرباء متوفرة .
٢ — مشروع زراعي ما بين مزرعة الكردي والشريف هاشم حيث سيتم انشاء مصنع للسكر مما يشجع زراعة الشمندر ومصنع للقطن (جريدة الراي ٧٦/١/١٢)
٣ — مشاريع في سد الملك طلال ومنتزه دبين . البيع بالدينار الاردني سند التسجيل يسلم خلال عشرة ايام .
الاتصال : فؤاد كرادشه — ت : ٤٢٨٨٠٧ — معرض بابا مجدي — شارع فهد السالم بجانب وزارة المالية .
نبطلون جيل
وصلت احدث تشكيلة شتوية من نبطلون
جيل
في حلتها الجديدة
صنع سيريلانكا
الوكيل الموزع محمد الخطب
مركز التوزيع / شركة المصر وموارد التجارية / قرنفل اول - مخزن المجموعة / سوق الغزالي / حسين مراد / ت ٤٣٢٦٢١
بشرى سارة ... بشرى سارة
سوق ابو الهيجاء المركزي
يعلن عن افتتاحه ،
حيث تجدون جميع انواع الخضار الطازجة والفواكه والزيوت والاجبان وكافة المواد الغذائية ، جملة ومفرق
نرحب بكم في زيارة واحدة
تثبت لكم حسن معاملتنا وعدة اسعارنا
تابع ابن خلدون / قرب اشارة مسجد العثمان / النقرة
وكالة سانكيي تقدم
SANKEI
راديو ومسجل ستيريو / مزود باربع سماعات وميكروفون
عدد ٢ داخلية
حساسة تسجل عن بعد واربع موجات مع F.M
الوكيل العام / حسين فهد العصر
حولي / شارع تونس / ت ٥٤٦٨٦٢ / شارع عبد الله السالم / ت / ٤٣٥٦٨٣
مكتب عقاري للاستثمار
١ — اراضي زراعية وسكنية في مدينة اللاذقية .
٢ — مزارع مشجرة بالبرتقال ومزودة بالمياه في منطقة اللاذقية .
٣ — اراضي زراعية واراضي قيد التنظيم في اجمل منطقة بالعالم (مدينة الاسد السياحية) على الساحل السوري في اللاذقية .
٤ — اراضي منظمة وقيد التنظيم في مصيف كسب وراس البسيط ومصيف صلنفه .
٥ — شقق سكنية جاهزة وعلى العظم في مدينة اللاذقية وطرطوس وحمص وحلب ودمشق .
لمزيد من المعلومات مراجعة مكتبنا الواقع في شارع فهد السالم
عمارة الكويت شقة ٤١٧ هاتف ٤١٢٨٣٥ ...
لدينا مهيس عراقي كيس ابيض
ماركة لطاق كسري ، الكمية محدودة
والاسعار مغرية / تلفون / ٥٣٣٩٠٤
مطلوب
اخصائي بصريات فاحص
ت / ٤٣٥٨٥٢ / ص.ب ٣٨٢ / كويت
بوقيا / بورسلي
مطلوب
لشركة الوحدة الثلاثية عني بمكائن خياطة صناعية
الاتصال ت ٤٤٦٠٠٣
للبيع
سيارة مرسيدس ٢٢٠ طراز ٧٠ اللون كريم وارد البشر
ت ٨١٨٧٩٦ قبل الظهر
• اجراءات الطبابة والاسعاف بالتنفيذ • اشاعات زابة الحولات الثقيلة ٦٠ طن • اشاعات للحولات ذات الطن الكبير / نضعها تحت تصرفكم لتقرير ضالتكم من :- الحديد * الاسمنت * الخشاب * البضاعة المشكلة
شركة الصوي والجسوري للمقاولات والتجارة العامة ش.م.م
عمارة الجندول / ت / ٤١٣٧٣٠ / ٤١٤٧٩٣
مفقود
جواز سفر مصري باسم فتح الله محمد احمد رقم ١٣٠٨٥٦ فمن يجده تسليمه للسفارة المصرية
مطلوب
خياطين وخياطات لمحل رياض عبد الرزاق شارع عبد الله السالم — مقابل المطحنة الدولية ت: ٤١٦١٠٩
لبيع بداعي السفر
محل للبيع للادوات المنزلية في الفحيحيل مجمع الدبوس بكامل معداته المراجعة ت : ٩١٢٥٣٩
همد السرج
تركيب ايريالات
لتركيب ارىال اميركي ملون بمانور ماركة شنل ماستر بخمسة وثلاثين دينارا فقط اتصلوا بورشة باسيل الفنية — حولي خلف البريد ت : ٥٤٤٢٤٠
للايجار
اجازة محل تجارية
الاتصال :
ت : ٤٢٤٣١٦ المحل
ت : ٥٤١٢٤١ منزل
لدينا سيارات مستعملة
بأقساط مريحة
تلفون: ٦٣٦٨٨١ ٦١٥٤٨٥
مؤسسة الطاهوس للسيارات
الدكان / شارع السوق قرب محطة البنزين الجديدة
ت ٤١١٦٦٦ / ٤١٥٨٤٨ قرنة اباتو / ت ٦٣١٠٧٨
شقة صباح ٩٢٢١٨ ة / راس الخيمة ٩٢٢١٣٠
تملن المؤسسة الاهلية لتاجير السيارات
العاصمة، شارع سالم المبارك ت: ٦٣٨٠٢٣ و ٦٣٨٠٨١
عرض استعدادها التام لتاجير جميع السيارات
باسعار مغرية
سيارات حتى سنة ٧٦

جرح لبنان.. في دمشق

جرح لبنان ليس جرحا وطنيا فحسب. ليس جرحا في الارزة الخضراء التي كانت تلون الجبل الوادع ذات يوم . ليس جرحا في شاطىء الأوزاعي وساحة الشهداء ... الجرح اللبناني ليس لبنانيا فقط ، والدم الذي يسيل هناك في بلد المحبة ، الذي قدمه العرب الى العالم نموذجا مثاليا للتعايش والحب والتعاون ... الجرح المزروع هناك في كل بيت وكل حكاية حب ، جرح تجري دماؤه في ظل نخلة عربية ، لا ارزة لبنانية

هموم لبنان الصغيرة صارت هموم كل العرب ، وحكايته التي كانت جميلة صارت حكاية حزن لكل العرب .

الجرح اللبناني انفجر دما وموتا وخرابا وضحايا ، انفجر بقسوة وجنون ، كأن كل كلمات المحبة التي غناها اللبنانيون سكتت لتفسح المجال للصوت الغريب الاتي يحمل المسوت والالم ...

صوت فيروز هرب من بلد ما عاد فيه مكان لصوت يغني للحب .

صوت فيروز الوادع الذي غنى ذات يوم :

(« سوا ربينا »
« وسوا مشينا »
« وسوا قضينا ليالينا »
« معقول الفراق .. يمحي اسامينا ؟ ! »
« ونحن .. سوا ربينا »)

هذا الصوت الملائكي ما عاد اليوم مسموعا في بحر الدم والرصاص المتفجر في بيروت ، المدينة التي كانت مدينة !! بيروت التي اغتالها اهلها ، وحملوها الى النار ، ورأحوا يرقصون حول جثتها رقصة الموت البدائية بتوتر هستيري مجنون .. بيروت .. المدينة التي كانت رئة العرب الاولى ،مصابة اليوم بالسل ، وليس هناك من مسداو وليس هناك من متطوع لمسح الدموع عن خديها الورديين

مطلوب — وباقصى سرعة — متطوع في مهمة ليست مستحيلة ، متخصص في مسح دمعة ، وزرع ابتسامة .

توزع السلاح بدل الابتسامات

بيروت سرقت ...

لاول مرة تمد بيروت يديها وتسرق ..

بيروت التي كانت تبعثر ابتساماتها، صارت اليوم مهتمة بتوزيع السلاح على المتقاتلين من أجل لا شيء ، وبسبب لا شيء ... بيروت ... المدينة الملونة مثل اسماك البحر ، اشتهرت لتنفسها لونا اسودا ، وهي ترتديه باصرار منذ تسعة اشهر . كل المحاولات التي استهدفت اقناعها بخلع ثوبها الاسود فشلت او افشلت ...

ولا زالت بيروت تتخبط في ثوبها ، وفي دموعها ، على مرأى ومسمع من كل العرب .

دمشق تبكي

بيروت تبكي .. كل المدن العربية تبكي ..

والشام ... دمشق ، صديقة بيروت الدوام ، رفيقتها التي لعبت معها طويلا ، وشاشت معها ، تمد يدها وتمسح دمعة ...

لم تكتف دمشق بالوساطة ، دمشق لا تؤمن بوساطة بين عربي وعربي ، وكيف اذا كان هذا العربي توأما ؟؟؟!

جرح لبنان ينزف في دمشق ، وحزنها يجرح الصدور الدمشقية ، وأملها بعبور الازمة ينبض في الشام ايضا .. والشام ليست غريبة عن جراح بيروت ...

حكاية الف حكاية حب

الالتا الف لبناني الذين هجروا جراحهم الى الشام ، تركوا فيها مائتي الف حكاية حب ... الطلاب اللبنانيون الذين قصدوا جامعات سوريا تركوا على كل مقعد وكل حائط ذكرى يكتبها حبيب الى حبيب ...

وذات يوم ، يسقف التاريخ العربي طويلا عند قصة « الهجرة » اللبنانية الى الشام الام .. وسيقف طويلا ايضا عند كل الحكايات التي خلقتها ، مقارنا اياها بهجرة العرب المسلمين الى المدينة المنورة .. مسلمو مكة تركوا مكة يبحثون عن حياة هانئة، وأرض تعيد لهم حقوقهم وتمطيهم الحب والامان . ولبنانيون « الهجرة » تركوا بيروت وغيرها من مدن لبنان نتيجة اسباب كهذه ، ان لم تكن الاسباب ذاتها .. والانصار في المدينة فتحوا صدورهم ايضا لاخوتهم في لبنان العربي، وبرهنوا لهم كيف ان لبنان السدي احتضن العرب ذات يوم ، له حق على العرب كل العرب بان يمدوا له يد العون بعيدا عن الحجم التي انفجرت فيه وقلبت كل اشيائه رأسا على عقب.

الهوية .. الحزن

في احدى طرقات الشام .. مدت لي يد ... وتظلمت في الوجه فاذا هو وجه قروي ، وتظلمت الي اليد فاذا هي تحمل هوية عليها ارزة لبنانية .

كانت في العين دمعة ، في عينها ،وفي عيني طفلة كانت تجرها .. قالت :

« لقد تركنا لبنان يا اخي ، تركنا النار والدم والموت ، اننا نريد ان نعيش ... ما اتينا بسيارة فخمة لنحمل الى بيروت حلويات دمشق ، ولا جئنا في نزهة ، جئنا نبحث عن حياة .. !!)

في تلك اللحظة مر بنا رجل وزوجته، وقفا برهة ، وتطلع الرجل في الوجه وفي اليد ، لم يقل شيئا ، ابتسم ببرارة ... زوجته لم تقل هي الاخرى شيئا ، بل اكتسى وجهها بواحدة من صور الحزن غير محدد المعالم ... وظلت اليد ممدودة ، وظلت الارزة التي كانت خضراء بانتظار من يعيد لها اخضرارها وحكاياتها القديمة ..

الفرح المؤجل

دريد لحام ... الفنان العربي السوري الذي حمله فنه الى كل ارض عربية ، والمعروف ان الابتسامة قلما تغادر شفتيه ، طلع على الناس صباح عيد الاضحى — عبر ميكروفون الاذاعة دمشق — ولم يقل « كل عام وانتم بخير » ... لم يبتسم ... فقط تساءل : لماذا الدم العربي ينزف في ايام العيد ؟؟ ! لقد عودنا لبنان ان يكون بلد المحبة ، وعودنا بيروت ان تكون بلد الفرح والموسيقى والجمال .

هذا العنف ، هذا القتل ، هذا التدمير ، لا علاقة له بالمحبة اللبنانية».

نعم ... ان الشهر الجنون الماضية لا يمكن ان تكون اشهرا لبنانية . ومع دريد لحام ، كان الكل في الشام ، وفي كل المدن العربية يتساطون باسم كل اطفال لبنان : « لماذا يقتلون اباءنا؟؟! صباح العيد ، حملت الاذاعة العربية السورية عبر الاثير ، صوت دريد لحام يقدم لكل اطفال لبنان هدية العيد ...

في اقل من خمس دقائق قدم دريدلحام اغنية جديدة قال عنها :

« اهديها خفقة قلب علها تعيد المحبة الى لبنان الجريح »

لم يبتسم الرجل ، لم يضحك ، فقط تساءل :

— « لماذا يقتلون اباءنا ؟؟ »

وفقط كان يحمل املا بان يطل على الناس ببسمة في العيد القادم . تقول كلمات الاغنية التي وضع كلماتها الفنان دريد لحام ، ووضع الحانها الفنان ابراهيم جودت ، والتي تؤديها صباح الجزائري مع مجموعة من الاطفال :

« الاجلك يا لبنان اصبحت انا يتيمة... من يجيبني لماذا ، لماذا اصبحت انا يتيمة؟
لماذا قتلوا ابي ؟
لماذا قتلوا ابي ؟
كان سيفي جريحا عندما خطفوه ...
كان يطفىء حريقا عندما قتلوه ...
انا لا ادري
هو لا يدري لماذا قتلوه ...
— دفن بدون صلاة .. بدون حزن
اكفانه الخراب في شارع يحترق ..
— من يجيبني لماذا ؟
لماذا قتله واحد من حينا ؟
بالامس كانوا عندنا يسهرون ...
بالامس كنا عندهم نلعب
— معا نفرح
معا نحزن
معا نلهو
معا نلعب
— في عيد الفطر كنا نسمع اجراس الكنائس...
في عيد الميلاد كنا نسمع تهليل المآذن..
الآن لا نسمعها ...
ماذا حدث ؟
— صغيرتنا حزين .. هلالنا حزين
كلاهما يبزفان يبزفان .
— من يجيبني لماذا ؟
لماذا اطفال حينا يبكون ؟
اماه نحترق ...
بيوتنا تحترق ...
عيدنا يحترق ...
خبزنا يحترق ...
— لماذا الحقد لا يحترق في بلد النور ؟
عند شعب المحبة ...
لماذا الحقد لا يحترق ... لماذا لماذا ؟
— لماذا .. لماذا
— لماذا؟!
— يا رفاقي يا اطفال لبنان ...
يا من تعيشون على ارض لبنان
لا تدعوا اباءكم يخرجون بالبنادق ...
تعلقوا بهم ... اصرخوا في وجوههم
في كل بندقية يتيم جديد

حزن جديد ...

— اعيدوا لنا المحبة
اعيدوا لنا العيد
اعيدوا لنا اغانينا
اعيدوا لنا المحبة
اعيدوا لنا العيد
اعيدوا لنا اغانينا ...

الى فيروز ... في عيد ولادة لبنان الجديد

اعتقد انه يحق لنا برغم كل مايحصل في لبنان اليوم ، ان نتفاءل ... الدم والنار والقتلى ستكون لها نهاية ،ويجب ان تكون هذه النهاية ، نهاية النهايات.

لا بد للبنان الجديد الذي يولد اليوم بصلية مخاض قيصرية عسيرة وحزينة، أن يتطلع الى المستقبل بعيون جديدة، وان يفكر بعقل جديد ، وان يمد الى العمل يدا جديدة ونظيفة ، وان يدخل المدرسة ويتعلم معنى الوطن ومعنى الشهادة في سبيل قضية ، في سبيل مبدأ ...

لا بد للبنان الصغير المشاكس الفارق في همومه الخاصة أن يمد يده الى جيوبه ، ويخرج كل ما فيها من عفن وقمامة واعشاش نحل . لا بد له من ان يخلع ثيابه كلها ويطهرها ، بل يرميها الى النار ان لزم الامر ... عليه ان يتناسى الحقد ، وحروب الشوارع، ليظل كما عهدناه ، نافذة العرب على العالم ، وسلاحهم الفكري في معركتهم مع الصهيونية ، ومعركتهم مع الحضارة بعد ذلك .

لنتفاءل ... فلربما تجيء هذه الولادة العسيرة بالطفل الموعود الذي طال اشتياق العرب اليه .

لنتفاءل ... فلربما تعود صورة لبنان التعايش الى سابق نضارتها .

لنتفاءل ... ولنفرم سلاحنا الذي شهرناه في وجوه اخوتنا ،ولننزل الى الحارات ، لنتعانق ، لنتعلم الحب الجديد ، حب بيروت الجديدة ، حب لبنان الجديد ... وهذه هي هديتنا الكبرى لانفسنا ، للبنان ، لتاريخنا وحاضرنا ومستقبلنا ...

لنتفاءل .. ولينطلق صوت لبنان من جديد ، وباعلى صوت :

(عالمين يا ام الزلف
عيني يا مولينا
لبنان يا اخضر حلو
يا كحل عينينا)

لنتفاءل ... وليلون صوت فيروز فضاء لبنان من جديد ...

محمد فيصل طلس
دمشق

اسموه ... الخليج الاسلامي

ما من مسلم في مشارق الارض ومغاربها ، الا واصابه الاسى والاسف ، حينما قامت ضجة ، هددت حكومة ايران خلالها بسحب سفرائها من دول الخليج ، كرد فعل لشروع تلك الدول في تسمية وكالة الانباء المزمع انشاؤها ، باسم وكالة انباء الخليج العربي .

والغريب ان هذه المشكلة ...مشكلة تسمية الخليج ذاته ، تثور بين الحين والحين ، وتنشر في علاقات الدول العربية عامة والخليجية خاصة، جوا من التوتر ، دون أن تجد لهـا الحكومات العربية مع حكومة ايران حلا حتى الان .

وما دامت ايران دولة مسلمة ،والدول العربية المطلة على الخليج ايضا كذلك ... فلماذا لا يطرح على بساط البحث بين الحكومات المعنية ، مشروع تسمية الخليج باسم « الخليج الاسلامي » ، أو « خليج المسلمين » أو يطلق عليه اسم شخصية مسلمة كبيرة ؟

وحسبنا الاسلام جامعا وموحدا .

اننا نعتقد ان مثل هذه التسمية لهاتين الشمول والعمومية والقداسة ، ما يمكن أن يرضى الطرفين ، وينهي الخلاف الى الابد ... ذلك الخلاف الذي لا يستفيد منه الا أعداء الدول الاسلامية .

اسماعيل العلمي

من سائق باص الى زملائه ؟

خضراوي محمد خضراوي ، سائق باص في شركة المواصلات ، سبق أن نشرت له « القبس » يوميات دافع فيها عن سائق الباص ، واوضح متاعبه ومشكلاته . وفي يوم عطلته الاسبوعية استقل « باصا » ليزور بعض اقربائه . وفي طريق العودة الى نادي المواصلات بالشويخ حيث يقيم ، فاجأه المطر . احتمى في محطة الباص. ولما لمح الباص مقبلا من بعيد خرج من مكمنه يلوح له ، غير أن زميله السائق تجاهله ومضى في سبيله مسرعا ، خاصة أن « خضراوي » لم يكن لابسا الزي الرسمي للسائقين . وبذلك ذاق سائق الباص « خضراوي » من نفس الكاس التي يذيقها بعض سائقي الباص للراكبين .

و « خضراوي » من هواة قرض الزجل ، ولما اشتعل غيظا ، جادت قريحته بالكلمات التالية ، التي بادر بارسالها الى « المنبر الحر » .

ياسائق الباص من امتى بقالـك صيت ؟
يا سائق الباص من اي مكان جيت ؟
لا رحت معهد ولا غيره كده بصيت
لقيت نفسك على الباص وركابه مسيطر
ازداد غرورك واشرت لك ما رديت
حبة تواضع ... وخليك كـده مسمعني
بكل انسان يائس لك والنبي يعني

خضراوي محمد خضراوي

بدلا من اتهام المعلّم بالقسوة قدّروا ظروفه وعالجوا مصاعبه

قرأت في القبس في زاوية «الشباكة» رأيا يتحدث عن قسوة بعض المدرسين، وينهمهم المحرر باستعمال قبضات ايديهم كما يفعل الملاكمون ، فيحولون المدارس الى حلبات ملاكمة ، تجري عليها مباريات بين أطراف غير متكافئة .

واود ان يعلم المحرر اننا — نحن المدرسون — بشر قبل كل شيء ، لنا طاقة محدودة مهما عظمت ،وان المبالغة في الاتهام من عوامل اضعاف الطاقة وتثبيط الهمم . ولقد بالغ المحرر في اتهامه للمعلم ، اذ لا اظن ان مدرسا مهما بلغ به الغضب والقسوة ، يستعمل قبضة يده ضد طفل لم يتجاوز الحادية عشرة من عمره .

اقول ذلك قياسا على نفسي ، فلا اعتقد الا ان المعلم ينظر الى تلاميذه وكانهم ابناؤه ، يرى فيهم البراءة ، فكل المعلمين آباء واخوة ، وقد كانوا ابناء الامس ، ولا تزال عواطف تلك الوشائج الاسرية الوجدانية موجودة في قلوبهم بالفطرة .

ان واجبنا هو التربية قبل التعليم ، ونحن نلاقي مصاعب كثيرة ومتاعب جمة في سبيل القيام بواجبنا ، غير ان المؤسف حقا ان كثيرا من الناس لا يشعرون بما نتكبده من ارهاق لتؤدي رسالتنا على الوجه الاكمل .

لو تصورت نفسك — يا عزيزي المحرر — تتكلم بصوت عال خمس او ست ساعات يوميا ، وتنتقل من فصل الى اخر ، بينهما عدا الفوارق العقلية التي تحتاج الى اختلاف نوعية المعاملة والمعالجة ، خمس وثلاثون درجة سلم صعودا ومثلها نزولا عشر مرات ، ولا تكاد الفرص بين الحصص تتسع لشرب كوب من الشاي يرطب الحلق الجاف صيفا او شتاء !!..

لو تصورت انك مطالب بتصحيح من ١٨٠ الى ٣٠٠ دفتر اسبوعيا ، وتفريغ الدرجات والبطاقات في نهاية كل شهر، هذا بخلاف اعداد الدروس ... لو تصورت « شقاوة » بعض الاولاد وما يصدر منهم من مضايقات مثيرة،وشعرت بالجهد النفسي الذي يبذله المعلم لمواجهة هذه المضايقات باساليب تربوية مبنية على ضبط النفس وحسن التصرف لما تجنيت على المعلم .

قد تقول لي : « ولكنك تتقاضى راتبك في نهاية كل شهر على هذا العمل ، وان ما ذكرت لا يخرج عن حدود طبيعته » .

نعم انت على حق ... اتقاضاه ... ويطير معظمه في الايام العشرة الاولى من الشهر .

لكن ليس هذا موضوعنا على كل حال ، فالكل يشكو من تلك الظاهرة . غير اني اريد ان انبه الى ان خطأ قد يقع فيه معلم « شاذ » ينبغي الا يكون وصمة لجميع المعلمين ، والاباء بل الامهات يلجان احيانا الى معاقبة اولادهن باقسى مما يفعل معلم ممن تحدثت عنهم ، حين يضقن ذرعا باعوجاج الابن ، وفي لحظة من الغضب العارم ، ومع ذلك فان اولياء الامور مهما قسوا على اولادهم يثورون بعنف ربما لو نال اولادهم الاشقياء مجرد تانيب من المعلم ، فيبالغون في تصوير تانيبه .

ولا يصح « للشباكة » وهي منبر تعليم وتوجيه نعتز به ، الا ان تقدر موقف المعلم وتنصفه .

احمد عباس
مدرس بالصليبخات المتوسطة للبنين

برقية المنبر الحر

من : اصحاب البيوت القديمة بالدسمة .

الى : سمو ولي العهد رئيس مجلس الوزراء .

الموضوع : اعادة بناء البيوت القديمة .

بيوتنا قديمة متداعية نوشك ان تنهار ، واصبحت لا تتناسب مع تطور النهضة العمرانية في كويتنا الحبيب .

والمباني من حولنا فاخرة زاهرة .ونحن عاجزون عن اعادة بنائها ، اذ ان المساعدات التي نحصل عليها من وزارة الشؤون الاجتماعية تكفي بالكاد نفقات حياتنا .

املنا كلها تتركز في كلمة من سمو ولي العهد رئيس مجلس الوزراء ، يصدرها الى المسؤولين ، ليدرسوا حالتنا ، ويجدوا حلا لمشكلتنا ، علما بان مرور الوقت ، وتوالي فصول الشتاء ينال من قوة احتمال مباني بيوتنا ، ويهددها بالانهيار .

اهالي البيوت القديمة
بمنطقة الدسمة

مسابقة: اختبر معلوماتك .. عن العراق

١ — لاجل تطوير الايواء السياحي في الجمهورية العراقية وبتوجيه القيادة الحكيمة قامت مصلحة المصايف والسياحة بتسليف القائمين بتشييد منشآت سياحيه كالفنادق والمطاعم او تطوير وتحسين منشآتهم سلفا نقدية بدون فائدة تبلغ ٩٠٪ من كلفة ذلك المنشأ ومبلغ ٥٠٪ من قيمة الارض التي سيشيد عليها المنشأ السياحي .
ما هي نتائج هذه الخطة في تطوير الحركة السياحية الى العراق .

٢ — اكتب نبذة مختصرة عن ثلاث من المصايف العراقية الواقعة في منطقة الحكم الذاتي الذي حددها بيان ١١ اذار التاريخي الصادر من مجلس قيادة الثورة في ١١—٣—١٩٧٤ .

٣ — جاء في التقرير السياسي للمؤتمر القطري الثامن لحزب البعث العربي الاشتراكي ما يلي (وفي نطاق المشاريع السياحية حرصت الثورة على تنشيط الحركة السياحية بعد ان اهملت بالعهود السابقة وذلك لما تساهم به من احداث اثار ايجابية ومباشرة على نمو الدخل القومي للبلاد) .
وانطلاقا من سياسة حكومة الثورة في هذا المجال خطط لانشاء عدة مدن سياحية في مناطق مختلفة من القطر . وقد بوشر بانشاء المدينة السياحية على بحيرة الحبانية بتاريخ ١٦—٧—١٩٧٥ بكلفة (٣٥) مليون دينار .
وسيتم انجازها خلال ثلاث سنوات :

١ — اذكر نبذة مختصرة عن موقع هذه البحيرة وفي اية محافظة تقع وكم تبعد عن بغداد .
٢ — اهميتها السياحية .
٣ — مصدر مياهها .
٤ — على جبهة التصدي للعدوان الصهيوني قامت ثورة ١٧ تموز القومية التقدمية بوضع كل امكاناتها «المادية والمعنوية» بالالتحام على الجهات ، وحققت نتائج رائعة شهد لها الاعداء والاصدقاء .
١ — في اي حرب ..؟
٢ — على اي ارض عربية كانت تدور رحى هذه المعارك ..؟
٣ — متى كان ذلك .؟
٤ — ما هو المغزى القومي لهذه المجابهة .؟
٥ — ان من انجازات ثورة السابع عشر من تموز القومية التقدمية على المستوى القومي والداخلي للقطر على الصعيد التربوي — الاقتصادي — الاجتماعي .
اذكر وبين الابعاد القومية لها .
٦ — اصدرت حكومة الثورة في القطر العراقي قانون عودة الكفاءات العراقية والعربية الى القطر العراقي .
بين ما تعرفه بايجاز عن هذا القرار والبعد القومي اليه .

شروط المسابقة

١ — تكتب الاجابة بخط واضح وترسل على العنوان التالي :
مديرية العلاقات والنشر . شارع السعدون — بغداد
مصلحة المصايف والسياحة الجمهورية العراقية
٢ — يكتب على الظرف عبارة : «مسابقات سياحية » .
٣ — اخر موعد لقبول الاجابة يوم ١٥—٤—١٩٧٦ .
٤ — تعلن اسماء الفائزين وتقوم المصلحة بابلاغهم تحريريا .
٥ — يحق الاشتراك في هذه المسابقة لجميع ابناء الامة العربية في اي قطر عربي كانت اقامتهم .

الجوائز

تقوم مصلحة المصايف والسياحة بتوجيه الدعوة الى الفائزين لزيارة العراق لمدة عشرة ايام وتبلغ الفائزين بموعد ومنهاج الزيارة .
تتضمن الدعوة ما يلي :
١ — ترسل المصلحة الى الفائزين تذاكر سفر بالطائرة من مكان اقامتهم الى بغداد وبالعكس .
٢ — تتحمل مصلحة المصايف والسياحة تكاليف الاقامة والطعام والنقل طيلة مدة الزيارة .
٣ — تكون الاقامة في فنادق الدرجة الاولى .
٤ — تقوم المصلحة بارسال منهاج الزيارة وبطاقة السفر قبل موعد الزيارة بمدة ملائمة .

دعوة

لاجتماع الهيئة العامة التأسيسية لشركة الانماء والاستثمارات العربية

المساهمة المحدودة

عمّان - الأردن

يعلن المؤسسون في شركة الانماء والاستثمارات العربية المساهمة المحدودة ان المساهمين مدعوون لحضور اجتماع الهيئة العامة التاسيسية الذي تقرر عقده في الكويت تسهيلا للمساهمين لوجود الغالبية الساحقة في دولة الكويت وذلك في قاعة غرفة التجارة والصناعة في تمام الساعة العاشرة من صباح يوم الجمعة الموافق ٢٣ كانون الثاني ١٩٧٦ للبحث في الامور التي اشتملت عليها الدعوة الرسمية الموجهة للمساهمين في البريد تنفيذا لاحكام قانون الشركات والنظام الداخلي للشركة .

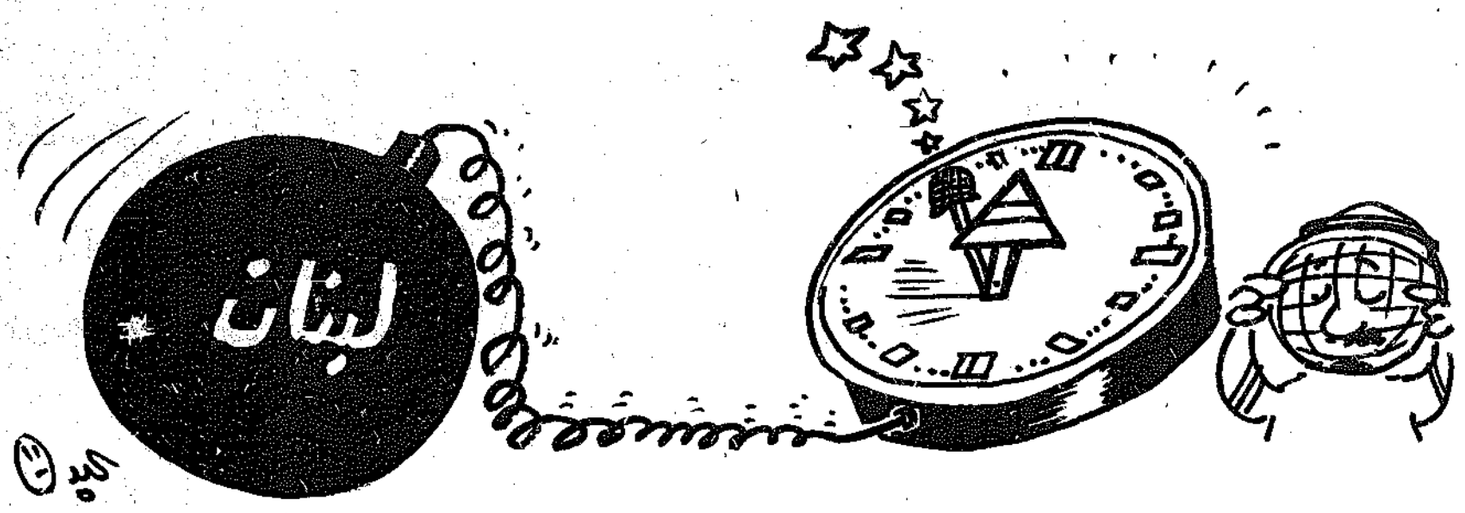
يرجى من المساهمين عدم التخلف ، علما ان من حق كل من يريدون تمثيلهم في الاجتماع بموجب تسيمة التوكيل المرفقة في الدعوة الى الاجتماع .

عن المؤسسين
رئيس لجنة المتابعة
محمد نزال المرموطي

القبس

AL-QABAS

تصدرها شركة دار القبس للصحافة والطباعة والنشر
الكويت - الشويخ
شارع الصحافة - طريق المطار
العنوان البرقي : قبس
ص.ب : ٢١٨٠٠
التحرير : ٨١٢٨٢٣
الاعلان : ٨١٢٨١٨/١٩
المحاسبة : ٨١٢٨٢٥
الادارة : ٨١٢٨٢٠
المدير العام :
ذو الفقار قبيسي



• الجيش اللبناني ينضم للكتائب في المعارك •

التحركة الشعبية لتحرير انغولا تطلب مساعدات عسكرية نيجيرية

لاغوس — واف — ذكرت مصادر مطلعة هنا ان لوبو دوتا شيمنتو رئيس حكومة انغولا الشعبية طلب معونة عسكرية من نيجيريا وذلك عقب وصوله اليها أمس الاول .

وقال في تصريح صحافي : « ان الحل الوحيد لمشكلة انغولا يتمثل في الحل العسكري وعليه فان حكومة بلادي على استعداد لقبول المعونة سواء من الرجال او العتاد التي قد تقدمها الدول الافريقية التي اعترفت بجمهورية انغولا الشعبية . »

واكد رئيس وزراء الحركة الشعبية، انه لا ينبغي المبالغة في تقدير عدد قوات جنوب افريقيا العاملة في الجنوب وقال : « اننا لن نحاصر جنوب افريقيا فحسب بل اننا سنقضي على اتجاهاتها غير الانسانية .

في زائير تفقد الرئيس موبوتو رئيس جمهورية زائير مدينة ديلولو وتفقد الجسور التي تربط بين زائير وانغولا والتي نسفتها قوات تابعة للحركة الشعبية . وذكرت وكالة انباء (زائير) الحكومية ان القصف الانغولي لزائير يهدد السيادة الزائيرية ومن شأنه ان يثير الحرب .

ومن جهة ثانية ذكرت وكالة انباء « تاس » ، السوفيتية ان القسم الشمالي بأكمله من انغولا قد سيطرت عليه القوات التابعة للحركة الشعبية لتحرير انغولا . وقالت ان المهمة الان هي تحرير الجزء الجنوبي . وتوقعت « تاس » ان تعمد جنوب افريقيا العنصرية التي يقاتل جنودها في جنوب انغولا الى دفع جنود جدد ومساعدات جديدة للجبهتين المناقضتين للحركة الشعبية لتحرير انغولا .

فورد قلق

في واشنطن قال ناطق باسم البيت الابيض هنا أمس ان الرئيس الاميركي فورد قلق لوجود الاف من الجنود الكوبيين في انغولا ، واضاف انه سيستخدم كافة الوسائل المتوفرة لوقف القتال هناك دون تدخل خارجي ..

جاء هذا البيان في اعقاب انباء عن ان قوات الحركة الشعبية لتحرير انغولا قد شنت هجوما واسع النطاق ضد قوات الجبهتين المناقضتين واللتين تدعمهما الولايات المتحدة .

واضاف الناطق ان الرئيس فورد سيواصل العمل بالطرق الدبلوماسية وكافة السبل المتاحة له لوضع حد للنزاع في انغولا دون تدخل خارجي .

عريضة لسفارة اسرائيل بواشنطن تطالب بعودة الفلسطينيين

واشنطن — ا.ش.ا — قدم ما يزيد عن مائتي رجل دين كاثوليكي في الولايات المتحدة عريضة للسفارة الاسرائيلية في واشنطن يطالبون فيها بالسماح للعرب الفلسطينيين بالعودة الى ديارهم .

وقالت الواشنطن بوست ان العريضة وزعتها جماعة البحث عن العدالة والمساواة في فلسطين .

الطقس

طقس غائم مع فرصة لامطار متفرقة والرياح جنوبية شرقية معتدلة الى نشطة السرعة ، حالة البحر معتدل الموج ، درجات الحرارة المتوقعة اليوم في الكويت ١٦ ، الاحمدي وفيلكا ١٥ درجة مئوية .

القبس
طبع من عدد اليوم السبت
٣١٢١٥ نسخة
أرقام الطبع والبيع تضع لمراقبة
مكتب تدقيق التوزيع (لندن)
ABC
member of the Audit Bureau of Circulations

مجلس الأمن دون تأمين حقوق الشعب الفلسطيني مندوب الكويت: لا سلام في الشرق الأوسط

الامم المتحدة — ي.ب — رويتر — واف — استانف مجلس الامن الدولي جلساته في الحادية عشرة والنصف ليل أمس (بتوقيت الكويت) لمناقشة القضية الفلسطينية وازمة الشرق الاوسط .

هذا واكد مندوب الكويت الدائم لدى الامم المتحدة : « انه لا يمكن تحقيق سلام دائم في الشرق الاوسط الا باتخاذ اجراءات تأديبية جماعية ضد اسرائيل بمقتضى ميثاق الامم المتحدة » .

وقال السيد عبدالله بشارة : « ان القضية الاساسية هي حق الشعب الفلسطيني في تقرير المصير والاستقلال وان الطريق لتجنب المزيد من الحروب في المستقبل لا يكمن في اقناع العرب بتلافي احتلال ارضهم وانما يكمن في ردع اسرائيل » .

واكد مندوب الكويت ان هناك عنصرين للسلام لا غنى عنهما وهما الاعتراف بحق الشعب الفلسطيني في تقرير مصيره وانسحاب القوات الاسرائيلية من الاراضي العربية .

واضاف : « ان رفض اسرائيل الاشتراك في المناقشات الحالية هو دليل على عدم احترامها للقيم الدولية » هذا واشار مندوب بوغسلافيا الى ذلك فقال : « ان المجتمع العالمي قد تحقق من اهمية القضية الفلسطينية بالنسبة لحل ازمة الشرق الاوسط وضرورة الاعتراف بالحقوق القومية الشرعية للشعب الفلسطيني ووصف رفض اسرائيل الاعتراف بالحقوق القومية الشرعية للشعب الفلسطيني بانه غير واقعي كما وصف سياسة اسرائيل بانها عقيمة وهدامة وتقودها الى مزيد من العزلة » وحيا المندوب اليوغسلافي كفاح الشعب الفلسطيني .

واشار المندوب اليوغسلافي الى ان بلاده تؤيد عقد مؤتمر جنيف في اقرب وقت ممكن ، كما انها تؤيد الاقتراح بوضع جدول زمني لانسحاب اسرائيل من الاراضي العربية المحتلة .

تبادل الاتهامات بين روسيا والصين

هذا وخلال المناقشات تبادل المندوب السوفيتي جاكوب مالك والمندوب الصيني لاي يا لاي الاتهامات الحادة حول المساعدات التي تقدمها كل منهما لاسرائيل .

فقد قال لاي : « ان ايا من الدولتين الاعظم » لا يريدان تحقيق السلام في الشرق الاوسط ففي الوقت الذي تمول الولايات المتحدة اسرائيل بالمال والسلاح فان الاتحاد السوفيتي يمونها بالقوة البشرية » .

لكن مالك قال : « اننا لم نسمح الا للشيوخ والاطفال بمغادرة البلاد الى اسرائيل وليس لوحدات عسكرية » .

هذا وادان المندوب الصيني بحزم العدوان الاسرائيلي الصهيوني وعارض تدخل الدول الكبرى ومساعداتها .

١٩ تهديدا بالقاء قنابل بمجلس الامن

الامم المتحدة — ي ب — قال ناطق باسم الجمعية العامة هنا أمس ان الامم المتحدة تلقت ١٩ تهديدا بالقاء قنابل في الأيام المتحدة منذ ان بدأ مجلس الامن مناقشاته الحالية لقضية الشرق الاوسط يوم الاثنين الماضي ، وأكد ان اجراءات امنية خاصة اتخذت خلال المؤتمر الصحفي الذي عقده المندوب الاسرائيلي حاييم هيرتزوغ يوم الخميس الماضي بعد تلقي الامم المتحدة مكالمة هاتفية تحذيرية تفيد بان اسرائيليا سيقتل بواسطة كاميرا .

القدومي يجتمع بفالدهايم

هذا واجتمع أمس وقبل استئناف المناقشات في مجلس الامن الدكتور كورت فالدهايم بالسيد فاروق قدومي ممثل منظمة التحرير وبحثا سير المناقشات كما اجتمع فالدهايم كذلك بالمندوب الاسرائيلي حاييم هيرتزوغ ، وقال ناطق باسم الامم المتحدة ان هذه الاتصالات تتناول المناقشة التي يجريها مجلس الامن حاليا .

هذا واعلن السيد مرفق العلاف مندوب سوريا في مجلس الامن في بيان صحافي ان مشاركة منظمة التحرير الفلسطينية في مناقشات المجلس يعتبر حدثا هاما يجري للمرة الاولى وقال السيد العلاف ان مجلس الامن الدولي يناقش حاليا جوهر القضية الفلسطينية وخاصة الحقوق الوطنية الثابتة والمشروعة للشعب العربي الفلسطيني باعتبار القضية قضية شعب لا قضية لاجئين .

واعلن العلاف في بيانه ان الوفد العربي السوري قدم مشروع قرار تبنته المجموعة العربية في الامم المتحدة والدول الصديقة وغير المنحازة واعرب عن أمله في ان تصادق اغلبية اعضاء المجلس على مشروع القرار وقال ان أية معارضة لمشروع القرار السوري ستكون صعبة للغاية، واضاف ان النتائج التي ستنبثق عنها اجتماعات المجلس الحالية ستكون قرارات متينة تستند الى المبادىء الاساسية لاحلال السلام في المنطقة وهي الانسحاب الكامل وغير المشروط من كافة الاراضي العربية المحتلة والاعتراف بالحقوق المشروعة للشعب العربي الفلسطيني . واكد السيد العلاف ان معظم الدول تؤيد المشروع العربي السوري والجهود الرامية الى تحقيق قرارات فعالة وقوية ولكنه اعرب عن اسفه لان بعض الدول العربية تركز على القضايا الهامشية بدل التركيز على القضية الجوهرية والقرارات التي سيتبناها المجلس .

في القاهرة ذكرت صحيفة «الاهرام» ان الاتحاد السوفيتي نصح العرب بعدم محاولة تغيير قرارات مجلس الامن الحالية التي تنص على تسوية الصراع العربي الاسرائيلي عن طريق المفاوضات.

واضافت ان النصيحة السوفيتية وردت في رسالة بعث بها وزير الخارجية السوفيتية اندريه غروميكو الى وزير الخارجية المصري اسماعيل فهمي .



صورة تجمع بين المندوب السوفيتي جاكوب مالك وفاروق قدومي وباسل عقل والمندوب الاردني محمد الفرا . (راديو — ي ب)

فرنسي يدور أفريقيا على دراجته

الخرطوم — و ا ف — وصل الى هنا مواطن فرنسي يدعى جان فرانسوا برنيس بعد اجتيازه اراضي ٣٤ دولة افريقية على دراجته منذ ابريل الماضي. هذا وسيعود الى فرنسا في يونيو القادم بعد زيارة مصر ومرورا بالدول الافريقية الشمالية

تتمة المنشور على الصفحة الاولى **الكويت أكبر من أن تكون**

اعراب ننتمي الى هذا الفخذ او ذاك من قبائل العرب ونقلنا الى بيئتنا ما عند الاعراب من كرم وغيرة وحسن ضيافة وفتوة ، ولكننا بعد ذلك شأن العرب دائما طورنا مجتمعنا الاعرابي واحلناه الى مجتمع عربي ، اخذ باسباب الحضارة ، واستعمل ادوات هذه الحضارة ، فاعطتنا الظروف الجديدة الكثير واخذت منا الكثير والاخذ والعطاء امر لا بد منه في بناء المجتمعات . أعطتنا هذه الظروف حرية الكلمة والديمقراطية واعطتنا هذه المؤسسات واعطتنا هذه الكرامة الرائعة التي يشعر بها الفرد وهو يناقش رئيسه وهو يبدي رأيه وهو يملك نفسه ويملك أن يقول ما يعتقد وهو لا يفرض رأيه على الناس ولا يقبل ان يفرض عليه رأي احد .

لم يعد الناس يكتفون بالكلمة وانما اصبحوا يسجلون ويكتبون ويوثقون وهذه ظاهرة صحية وكنا نكتفي بالكلمة عندما كنا ببساطة أما وقد تعقدت الحياة فان الاجراءات المركبة لا بد منها ، وتعقد الحياة ليس دليلا على سوء وانما لان حياتنا كبرت وتشعبت ولان الكويت شبت عن الطوق واصبحت اوضاعها تلح في ان يتناسب نظامها مع حجمها ومكانتها وتركيب المجتمع فيها .

اننا نشعر بان الكويت اكبر من اسرة وان الكويت دولة وان مقتضى الحال يدعو الى ان نختلف في الاراء والاتجاهات من اجل المصلحة العامة ولكن ينبغي ان نسود مجتمعنا روح المودة والمحبة والاخاء والاخلاص .

ان الحياة البرلمانية اضمن من العرف الاسري ، وحرية المراة اقرب الى التحضر من ان تكون المراة خاضعة لاسرتها فيما تقبل وما لا تقبل وان مناقشة صاحب السلطان ومعارضته او تأييده حسب ما يقتضيه الراي وحسب ما يقتضيه حقوق المواطن انسب من ان يكون رب اسرة وما يقوله يفرض على الاخرين بالعرف او بالمحبة .

ان المحبة يجب ان تاتي بعد ان يعرف كل منا ما له وما عليه وهي تاتي بمعارضة من نحب او في مجال السير معه على نفس الطريق بدون احراج اسري . ان الاحراج الاسري غير مقبول ويمكن ان تاتي الالفة والانسجام بين جموع الكويتيين بعد ان يعرف كل مواطن ما لـه وما لغيره .

ان مقومات الدولة بعد ان تحضر الكويتيون انسب من مقومات الاسرة وان تكون أمامهم طريق مرسومة يلتقون فيها مع أمم الارض اقرب الى المعقول من ان يكونوا اسرة واحدة تتعامل مع الناس على اساس يكاد يكون سلفيا ويقوم على الرمز والايماء .

ان الذين يزورون الكويت ويشهدون جلسة من جلسات مجلس الامة يخرجون وهم يثنون على الديمقراطية التي تعيشها الكويت بالرغم من سقطات البعض ، وبالرغم من بعض التفاهات التي تنطلق هناك وبالرغم من مظاهر كثيرة للاستعراض كان يمكن الاستغناء عنها وتجاوزها .

اننا لا يمكن ان نستعيض عن هذه الديمقراطية باسلوب الاسرة الواحدة .

ان حرية الكلمة وحرية القلم امر لا يتناسب اطلاقا وما نسميه بآداب الاسرة الواحدة وما نفرضه من مجاملات واعراف جميلة ولكنها لم تعد مناسبة للعصر الذي نعيشه .

ان مجال الحياة الكريمة هذه الايام لا يتم الا باحتدام النقاش وعنف الجدل ولكن ليس معنى هذا الخروج عن اصول اللياقة والسلوك الفكري السليم ولكن معناها ان اخي في مجال اسرتي الصغيرة شيء والرجل الذي اناقشه على وجه صحيفة او على صدر منبر شيء آخر وان كان أخي .

انني ادعو وبالحاح الى ان نستفيد من الماضي ، وان نحافظ على وفاقنا له ولكن ننظر اليه كمرحلة لا يمكن ان تعود لاننا كبرنا عليها ولاننا تجاوزناها فكرا ، وتجاوزناها حكما ، وتجاوزناها امكانية ، وينبغي ان نحصر همنا الان في تطوير الحاضر بحيث نعمق الديمقراطية ونزيل الكثير من سلبياتها ، وننقدم اجتماعيا بحيث يكون لكل مواطن أنى كان أو ذكرا دوره في رقي المجتمع ، ونصون حرية الفكر ، فنحميها من السلطة ان حاولت النيل منها ، ونحميها من المتزمتين الجامدين من افراد الشعب ان حاولوا أن يتدخلوا في فكر غيرهم .

اي ، ان لا نسمح للسلطة بأن تعبث بحرية الفكر ، وناجا اليها ايضا لمنع التعدي من أصحاب الافكار المتحجرة ، وليس أخطر من ان تلجا السلطة الى افساح المجال للمتحجرين ان يقتلوا حرية الفكر وتجعلهم لها ظفرا ونابا .

ويمكن ان يقال في آخر الامر أن الكويتيين أقاموا الآن دولة ولا يجوز ان نحجزهم في اسرة مع كل مفاهيم الاسرة الطيبة الصالحة التي تحدثنا عنها .

عبد الله أحمد حسين
دمشق

كرامي يتهم قيادة الجيش بالتدخل والكتائب تطالب بلجنة تحقيق عربية

— تتمة المنشور على الصفحة الاولى —

ما تزال دائرة في المدينة حتى قبيل ظهر أمس ، وأوضح مصدر مطلع ان القوات الشعبية تغلغلت في المدينة ولكن دون ان تتمكن من السيطرة عليها تماما . واشار المصدر الى ان خمسة اشخاص قتلوا واصيب عدد كبير بجروح بينهم ضابط في الجيش اللبناني ، كما ان معارك شوارع تدور بالسلاح الابيض.

تدخل الطيران اللبناني

ونقلت وكالة « اليونايتدبرس » نبأ من بيروت أشارت فيه الى ان طائرات السلاح الجوي اللبناني قصفت مواقع القوات الشعبية المشتركة حول الدامور في محاولة لوقف اندفاع مقاتلي هذه القوات نحو المدينة . واكد ناطق فلسطيني انها ، لكنه قال ان المقاومات الارضية للمقاومة واجهت الطائرات المغيرة بنيران كثيفة .

واضافت الوكالة ان القصف الجوي تم بعد أن حذر عدد من الزعماء السياسيين المسيحيين من « أن تدخل الجيش فقط هو الذي يحول دون حدوث مجازر في الدامور » .

وذكرت وكالة الصحافة الفرنسية ان اشتباكا بالصواريخ والمدفعية وقع في قطاع المطار بين عناصر من المقاومة والقوات المشتركة وقوة من الجيش .

ناطق عسكري ينفي ويعترف

وأعلن مصدر رسمي في وقت لاحق ان طائرتين من سلاح الجو اللبناني قامتا بضرب تجمع للمسلحين كان قد تعرض لمقاومة عسكرية بين خلدة وعرمون على الطريق الرئيسي عند مدخل بيروت الجنوبي على الطريق الرئيسية بين بيروت وصيدا .

وقال المصدر انه انباء عودة قافلة مؤلفة من بعض الاليات تعرضت لكمين مسلح بين خلدة وعرمون . وقال ان الطائرتين (وهما من طراز هوكر هنتر) قامتا بضرب التجمع المسلح لفك الحصار وذلك في مناطق غير مأهولة ، وان صواريخ سام — ٧ اطلقت على الطائرتين من مخيمات برج البراجنة وتل الزعتر وصيدا .

ونفى مصدر رسمي شائعات سرت هنا بان طائرات لجنائية قصفت مخيمين للاجئين في ضواحي بيروت .

اغلاق مطار بيروت

واغلق مطار بيروت ظهر أمس .وقال مصدر في المطار ان ساحة المطار وبشكل خاص مباني شركة « راديو اوريان » قد تعرضت لنيران المسلحين ، وان الجيش قام بالرد على ذلك .

وذكرت مصادر المطار ان ثلاثة قذائف سقطت على القاعدة الجوية في مطار بيروت ، وان معظم العاملين المدنيين في المطار غادروه ، ولم يبق فيه عند الثانية والنصف بعد الظهر (بتوقيت الكويت) سوى عدد ضئيل من موظفي الملاحة كلفوا بتأمين اقلاع ٣ طائرات كانت جاثمة في ساحة المطار ومتوجهة الى القاهرة وميلانو وعاصمة اوروبية أخرى لم تحدد .

وقد هبطت في مطار القاهرة بعد ظهر امس طائرة لشركة طيران الشرق الاوسط التي كانت متوجهة من الكويت الى بيروت وعلى متنها ٥٣ راكبا بسبب اغلاق المطار وبانتظار اعادة فتحه . كما تاجل سفر طائرة اخرى لطيران الشرق الاوسط من القاهرة الى بيروت لنفس السبب . وهبطت طائرة اخرى للشركة اللبنانية في اثينا بعد أن اقلعت من باريس باتجاه بيروت .

معارك عنيفة في العاصمة

وفي العاصمة وضواحيها ذكرت تقارير قوى الامن أن اطلاق الصواريخ وقذائف المدفعية ونيران الرشاشات استمر طوال يوم أمس على جبهة المحاور ، واضافت ان الاشتباكات العنيفة شملت منطقة الفنادق والوسط التجاري وساحات الشهداء والدباس ورياض الصلح امتدادا الى الباشورة والناصرة ورأس النبع والمتحف .

وذكرت وكالة رويتر ان ١٤ قذيفة هاون سقطت حول المقر المركزي لحزب الكتائب في بيروت خلال الليل بينما كان مقاتلو القوات الشعبية يشنون هجوما جديدا في قلب العاصمة . واضافت الوكالة ان احدى هذه القنابل سقطت على مسافة متر واحد من مكتب الشيخ بيار الجميل رئيس الحزب فاحدثت اضرارا ، لكن الجميل لم يكن موجودا في مكتبه . كما دمرت قنابل اخرى عشر سيارات بينها سيارة اسعاف كانت تقف خارج المبنى ، في حين شبت حرائق في عدد من الابنية صباح أمس .

وقالت وكالة الانباء الفرنسية ان مسلحي الكتائب وحلفائهم لم يعودوا يسيطرون سوى على مبنيي فندقي « هيلتون » و « هوليداي ان » .

استمرار الاشتباكات في الجبهة الشرقية

واشارت تقارير قوى الامن ايضا الى ان معارك نشبت في مناطق الشياح — عين الرمانة ، الحدث — الليلكي ، الكرنتينا — جسر نهر بيروت ، سن الفيل — الضبعة ، الدكوانة — راس الدكوانة ، وكذلك جميع محاور سرية جونية ، وقالت ان جميع طرق العاصمة والضواحي وتلك المؤدية اليها غير آمنة ، وكذلك طريق صرن الشباك — الحازمية — الجمهور — عاليه والطرق المتفرعة عنها .

معارك ضارية في الشمال

وفي الشمال استمر القتال على محور زغرتا — القبة ، ومحور زغرتا — الكورة ، وكان لا يزال يسمع اطلاق نار في هذه المناطق مساء امس .

وفي البقاع وقعت اشتباكات في زحلة والمعلقة والكرك والمدينة الصناعية ، وسجلت تقارير قوى الامن سقوط قذائف هاون صباح امس على جميع هذه المناطق ، ولكن لم تذكر التقارير عدد الاصابات .

مقتل مستشرق فرنسي

وقالت مصادر قوات الامن ان الاب ميشال الار وهو مستشرق فرنسي بارز قتل امس عندما اصابت قذيفة غرفته اثناء الاشتباكات الجارية .

والاب الار البالغ ٥٠ سنة من العمر كان مديرا لمعهد الفنون الجميلة في الجامعة اليسوعية في بيروت . وقد قضى في لبنان ٢٥ سنة .

زيارة الشهابي

على الصعيد السياسي قام اللواء حكمت الشهابي رئيس اركان القوات المسلحة السورية امس بزيارة مفاجئة للبنان استغرقت عدة ساعات امضاها في قصر بعبدا واجتمع خلالها الى الرئيس سليمان فرنجية دون ان يصدر اي تصريح عن نتائج الاجتماع . وكان مقررا ان يزور اللواء الشهابي عرمون للانضمام الى القمة الاسلامية لكنه لم يستطع لان جميع الطرق المؤدية اليها كانت غير آمنة للقريها من المطار .

قمة اسلامية

وقد عقدت القمة برئاسة الشيخ حسن خالد وحضرها السيد رشيد كرامي رئيس الحكومة ومعظم الزعماء السياسيين المسلمين وكبار رجال الدين . وصدر عن القمة بيان طالب برفع الحصار عن مخيم تل الزعتر وجلاء الكتائبيين وحلفائهم عن مخيم ضبية كشرط لوقف القتال ، وقال : ان هذه الاجراءات من شأنها أن تؤدي الى السيطرة على الموقف وأن تحد من التوتر السائد في لبنان

وقال ناطق باسم المجتمعين ان بيان القمة ابلغ الى العماد حنا سعيد قائد الجيش ، وان الذين وقعوه هم السادة : رشيد كرامي ، الشيخ حسن خالد ، الامام موسى الصدر ، الرئيسان صائب سلام وعبد الله اليافي وكمال جنبلاط . واشار الى ان بعض الشخصيات لم تستطع الوصول الى عرمون بسبب اشتداد المعارك .

وادان البيان تدخل السلاح الجوي اللبناني في المعارك واعتبرها حركة تمرد من الجيش ضد السلطة السياسية ، واوضح ان قصف الطائرات اللبنانية بالقرب من المكان الذي عقد فيه الاجتماع حدث بالرغم من اوامر الرئيس كرامي بوصفه وزيرا للدفاع الى قائد الجيش بعدم التدخل .

وناشد البيان الضباط المخلصين المؤتمنين بالحفاظ على وحدة البلاد بالا يدخروا وسعا من أجل منع تدخل الجيش في الاحداث الدائرة في لبنان، وحذر من الافكار التي تعمل على محو الطابع العربي للبنان والعمل من اجل الحفاظ على المقاومة الفلسطينية ووحدة لبنان ، كما حذر من خطر انقسام الجيش .

الكتائب تناشد العرب

من جهة ثانية اصدر المكتب السياسي لحزب الكتائب بيانا سياسيا أمس طالب فيه بتشكيل لجنة تحقيق عربية لبحث الموقف في لبنان ، وقال انه يمكن لمثل هذه اللجنة اعداد تقرير في اسرع وقت ممكن يتناول الوقائع الجارية في لبنان واتخاذ الاجراءات الضرورية للحيلولة دون تفاقم الازمة وتدويلها .

وكرر الحزب في بيانه نداء الى الدول العربية لكي تقوم بعمل حاسم لنجدة لبنان قبل أن يرميهم التردد في وهدة اليأس « لان مثل هذا الاحتمال قد يجعل من الحلول المتطرفة التي نتمنى عدم اللجوء اليها أمر لا يمكن تجنبه » .

وأيد البيان الوساطة السورية وقال ان البلدين مرتبطان ببعضهما .

شائعات عن انقلاب عسكري في لبنان

● في نيويورك قالت مصادر دبلوماسية لبنانية هنا أمس انها حققت في الشائعات التي ترددت امس ومفادها ان الجيش اللبناني قد تسلم السلطة في لبنان بعد انقلاب عسكري. واضافت : الا ان المشاورات التي اجريت بهذا الصدد مع كافة البعثات الدبلوماسية اللبنانية في اوروبا افادت بانه لا صحة لمثل هذه الشائعات .

وقالت المصادر انه ليس هناك أي انقلاب . واضافت ان سبب ترديد الشائعات ربما يعود الى نشاط السلاح الجوي .

وقالت المصادر ان الصواريخ وقذائف المورتر التي سقطت على مدرج المطار قد ادت الى اغلاقه .

كرامي وعرفات يستقبلان السفراء العرب

بيروت — و ا ف — استقبل السيد رشيد كرامي رئيس الوزراء مساء أمس السفراء العرب المعتمدين في لبنان ، وكان السيد ياسر عرفات رئيس منظمة التحرير قد استقبل السفراء وبحث معهم التطورات الاخيرة للموقف في لبنان .

السادات يجتمع اليوم بكبار مساعديه لبحث الوضع في لبنان

القاهرة — ي.ب — دعا الرئيس انور السادات كبار مساعديه الى اجتماع طارىء يعقد اليوم — السبت — لبحث الوضع في لبنان . وسيحضر الاجتماع نائبه السيد حسني مبارك ورئيس الوزراء ووزير الخارجية وسفير مصر في لبنان .

● الى الجزائر وصل السيد هاني الحسن لتسليم رسالة من السيد ياسر عرفات الى الرئيس الجزائري هواري بومدين تتعلق بالوضع العربي العام .

أميركا تقوم

— تتمة المنشور على الصفحة الاولى —

حسين سينظر في أمر اجراء مفاوضات مع اسرائيل اذا عرضت تل ابيب ذلك ، على الرغم من القرار الذي اتخذه مؤتمر القمة العربي في الرباط عام ٧٤ .

وقالت صحيفة « معاريف » في الوقت نفسه ان هناك دلائل ان الملك حسين قد يكون مستعدا للتخلي عن القدس بقرار الرباط .

وكانت تقارير واشنطن قد ذكرت ان اجتماع رابين — حسين بالقرب من نهر الاردن على الحدود مع اسرائيل قد تم الاعداد له من قبل فورد وكيسنجر .

القبس
تنعي المرحوم
عبد العزيز بن أحمد العسعوسي
الذي وافته المنية أمس الأول
عن عمر يناهز الستين عاما
والقبس التي آلمها هذا النبأ
الفجع تتقدم من آل العسعوسي
الكرام بأحر تعازيها القلبية.
تغمد الله الفقيد بواسع رحمته
وأسكنه فسيح جناته.
إنا لله وإنا إليه راجعون